



ΕΝΩΣΗ ΠΝΕΥΜΟΝΟΛΟΓΩΝ ΕΛΛΑΔΑΣ
Ε.Πν.ΕΛ.

Πανελλήνιο Συνέδριο Ε.Πν.Ελ.



Σε συνεργασία με τις Ομάδες
Εργασίας της Ελληνικής
Πνευμονολογικής Εταιρείας

30 Μαρτίου-
02 Απριλίου 2023
Αθήνα

Ξενοδοχείο Royal Olympic

www.epnel2023.gr

ΠΡΟΓΡΑΜΜΑ

Θα χορηγηθούν
23 μόρια
Συνεχιζόμενης Ιατρικής
Εκπαίδευσης (CME-
CPD credits) από τον
Πανελλήνιο Ιατρικό
Σύλλογο (Π.Ι.Σ.)



ΔΙΟΙΚΗΤΙΚΟ ΣΥΜΒΟΥΛΙΟ
ΤΗΣ ΕΝΩΣΗΣ ΠΝΕΥΜΟΝΟΛΟΓΩΝ ΕΛΛΑΔΑΣ
ΚΑΙ ΟΡΓΑΝΩΤΙΚΗ ΕΠΙΤΡΟΠΗ

Πρόεδρος: Σταματούλα Τσικρικά

Αντιπρόεδρος: Αναστάσιος Τσάτσος

Γενικός Γραμματέας: Παναγιώτης Μπόγλου

Ταμίας: Γεώργιος Κρομμύδας

Μέλη: Αγησίλαος Δέρβας

Εμμανουήλ Ζαχαριάδης

Σωτηρία Δεβενέ

ΕΠΙΣΤΗΜΟΝΙΚΟΣ ΦΟΡΕΑΣ ΔΙΟΡΓΑΝΩΣΗΣ



Ένωση Πνευμονολόγων Ελλάδας (Ε.Πν.ΕΛ.)

Γ.Ν.Ν.Θ.Α. «Η ΣΩΤΗΡΙΑ»

Λ. Μεσογείων 152, Τ.Κ. 11527, Αθήνα

Τηλ.: 210 7777737, 6943731093 - Fax: 210 7763742

E-mail: info@epnel.gr

Website: www.epnel.gr



ΕΠΙΣΤΗΜΟΝΙΚΗ ΕΠΙΤΡΟΠΗ

Ε.Πν.ΕΛ.

Σταματούλα Τσικρικά
Αναστάσιος Τσάτσος
Παναγιώτης Μπόγλου
Γεώργιος Κρομμύδας
Αησιίλαος Δέρβας
Εμμανουήλ Ζαχαριάδης
Σωτηρία Δεβενέ

ΕΠΕ

Στυλιανός Λουκίδης
Νικόλαος Τζανάκης
Ελευθέριος Ζέρβας
Χαράλαμπος Μόσχος
Πέτρος Μπακάκος
Νικολέτα Ροβίνα
Παρασκευή Κατσαούνου

ΧΑΙΡΕΤΙΣΜΟΣ ΠΡΟΕΔΡΟΥ Ε.Πν.ΕΛ.



Αγαπητές/οί συνάδελφοι και φίλες/οι,

Με πολλή μεγάλη χαρά σας ανακοινώνω τη διεξαγωγή του Πανελληνίου Συνεδρίου της Ένωσης Πνευμονολόγων Ελλάδας σε συνεργασία με τις Ομάδες Εργασίας της ΕΠΕ με τίτλο «Πανελλήνιο συνέδριο ΕΠΝΕΛ σε συνεργασία με τις Ομάδες Εργασίας της Ελληνικής Πνευμονολογικής Εταιρείας» συνεχίζοντας για δεύτερη χρονιά την ιδιαίτερα επιτυχημένη πρωτοβουλία ενότητας και αгаστής συνεργασίας στα πλαίσια της επαγγελματικής και επιστημονικής συσπείρωσης της Πνευμονολογίας-Φυματιολογίας.

Πρωταρχικό μέλημα τόσο της Οργανωτικής όσο και της Επιστημονικής Επιτροπής είναι το Πανελλήνιο Συνέδριο να αποτελέσει ένα νέο ορόσημο επιστημονικού γίνεσθαι και ταυτόχρονα έναν επίκαιρο τόπο διαδραστικού διαλόγου επίκαιρων επαγγελματικών ζητημάτων της ειδικότητάς μας.

Το συνέδριο θα πραγματοποιηθεί από 30 Μαρτίου έως 02 Απριλίου 2023 στο ξενοδοχείο Royal Olympic στην Αθήνα με χορήγηση CME-CPD credits συνεχιζόμενης ιατρικής εκπαίδευσης από τον Πανελλήνιο Ιατρικό Σύλλογο και με υβριδικό τρόπο παρακολούθησης, έτσι ώστε να δοθεί η δυνατότητα μεταλαμπάδευσής της γνώσης και στο πιο απομακρυσμένο σημείο της χώρας όπου ασκείται η Πνευμονολογία.

Καταξιωμένοι συνάδελφοι από την Ελλάδα και το εξωτερικό θα μας τιμήσουν με την παρουσία τους σε ένα πλήρες και εμπειριστατωμένο επιστημονικό πρόγραμμα το οποίο θα περιλαμβάνει διαλέξεις, στρογγυλές τράπεζες, κλινικά φροντιστήρια και δορυφορικά συμπόσια, αλλά κυρίως θα δώσει τη δυνατότητα ανταλλαγής απόψεων και προβληματισμών ανάμεσα στους νεότερους και στους εμπειρότερους συναδέλφους.

Σας ευχαριστώ εκ των προτέρων για την πολύτιμη συμβολή σας στην επιτυχή διεξαγωγή του Συνεδρίου και νιώθω την ανάγκη να σας συγχαρώ θερμά, όλους και τον καθένα σας ξεχωριστά, για την απaráμιλλη ιατρική προσφορά υψηλότατου επιστημονικού κύρους και ήθους που έχετε επιδείξει τόσο κατά την διάρκεια της πανδημίας όσο και διαχρονικά στον αναπνευστικό ασθενή. Καλή αντάμωση στο Συνέδριο μας!

Με συναδελφικούς και φιλικούς χαιρετισμούς,

Σταματούλα Τσικριά

Πρόεδρος Ένωσης Πνευμονολόγων Ελλάδας



ΧΑΙΡΕΤΙΣΜΟΣ ΕΙΔΙΚΟΥ ΓΡΑΜΜΑΤΕΑ ΕΠΕ



Αγαπητές/οί συνάδελφοι,

Το «**Πανελλήνιο συνέδριο της ΕΠΝΕΛ με τη συνεργασία των ομάδων εργασίας της ΕΠΕ**» διοργανώνεται για 2η συνεχόμενη χρονιά από την Ένωση Πνευμονολόγων Ελλάδας (ΕΠΝΕΛ) και την Ελληνική Πνευμονολογική Εταιρεία (ΕΠΕ).

Οι ομάδες εργασίας της ΕΠΕ αποτέλεσαν και αποτελούν την αιχμή του δόρατος στις εκπαιδευτικές δραστηριότητες της ΕΠΕ. Η ενεργός συμμετοχή τους στο συνέδριο αυτό είναι ουσιαστική αλλά και πρωτοπόρος αφού οι ομιλητές θα είναι και φέτος νέοι συνάδελφοι < 40 ετών.

Το συνέδριο θα πραγματοποιηθεί στην Αθήνα από **30 Μαρτίου - 2 Απριλίου 2023** στο **Royal Olympic Hotel** τόσο με φυσική παρουσία όσο και με διαδικτυακή συμμετοχή.

Η συμμετοχή όλων μας - Νοσοκομειακών και ιδιωτών - από όλη την Ελλάδα θα αποτελέσει απόδειξη ενότητας της ειδικότητας αλλά και μια ευκαιρία να βρεθούμε ξανά μαζί, ανταλλάσσοντας απόψεις για τα τελευταία επιστημονικά και όχι μόνο δεδομένα της Πνευμονολογίας.

Σας προσκαλώ λοιπόν να παρακολουθήσετε τις εργασίες του επερχόμενου συνεδρίου και εύχομαι μια εποικοδομητική και γόνιμη επιστημονική συνεύρεση.

Με εκτίμηση,

Πέτρος Μπακάκος

Καθηγητής Πνευμονολογίας ΕΚΠΑ

Ειδικός Γραμματέας ΕΠΕ



Σε συνεργασία με τις Ομάδες
Εργασίας της Ελληνικής Πνευμονολογικής Εταιρείας



ΞΕΝΟΔΟΧΕΙΟ ROYAL OLYMPIC, ΑΘΗΝΑ

ΕΠΙΣΤΗΜΟΝΙΚΟ ΠΡΟΓΡΑΜΜΑ





ΠΕΜΠΤΗ 30 ΜΑΡΤΙΟΥ 2023

Αίθουσα Α' ΚΑΛΛΙΡΗΘΕ

14.30-15.30 ΠΡΟΣΕΛΕΥΣΗ - ΕΓΓΡΑΦΕΣ

15.30-17.30 ΚΛΙΝΙΚΟ ΦΡΟΝΤΙΣΤΗΡΙΟ
ΚΑΡΚΙΝΟΣ ΠΝΕΥΜΟΝΑ

Προεδρείο: Ι. Δημητρούλης, Ν. Παπανικολάου, Α. Βίσκος

Νεότεροι δείκτες και προσυμπτωματικός έλεγχος
έγκαιρης διάγνωσης

Π. Ζώης

Επεμβατική Πνευμονολογία (EBUS, b-EUS)

Α. Θωμόπουλος

Θεραπεία καρκίνου του πνεύμονα

Β. Παναγούλιας

Παρανεοπλασματικά σύνδρομα

Ε. Γκιζοπούλου

17.30-18.30 ΟΜΑΔΑ ΕΡΓΑΣΙΑΣ ΕΛΛΗΝΙΚΗΣ
ΠΝΕΥΜΟΝΟΛΟΓΙΚΗΣ ΕΤΑΙΡΕΙΑΣ
ΧΡΟΝΙΑ ΑΠΟΦΡΑΚΤΙΚΗ ΠΝΕΥΜΟΝΟΠΑΘΕΙΑ

Προεδρείο: Γ. Χειλάς, Α. Παπαϊωάννου

Pre-COPD

Α. Μπακάκος

Ενδείξεις οξυγονοθεραπείας στη ΧΑΠ

Μ. Παναγιώτου

Εθνικές κατευθυντήριες οδηγίες για τη ΧΑΠ - Ομοιότητες
και διαφορές σε σχέση με τις GOLD

Η. Βουλγαρέλη



18.30-19.30 ΣΤΡΟΓΓΥΛΟ ΤΡΑΠΕΖΙ

ΦΥΜΑΤΙΩΣΗ

Προεδρείο: Π. Αβαρλής, Α. Παπαβασιλείου, Κ. Φράγκος

Αλγόριθμος διερεύνησης επαφών και θεραπεία
λανθάνουσας φυματίωσης

Α. Παπαλαμπίδου

Εξωπνευμονικές μορφές φυματίωσης

Α. Ξυφτέρη

Θεραπεία ευαίσθητης πνευμονικής φυματίωσης
και η θέση των κινολονών

Ε. Γερογιάννη

19.30-20.00 ΔΙΑΛΕΞΗ

Προεδρείο: Κ. Χρήστου, Α. Δαμιανάκη

Επαγγελματική εξουθένωση

Κ. Ελευθερίου

20.00-20.30 ΔΙΑΛΕΞΗ

Προεδρείο: Ν. Τζανάκης, Δ. Γεωργόπουλος

Θεραπεία πνευμονικής εμβολής στη μετά-κορωνοϊό εποχή

Σ. Κωνσταντινίδης

20.30-21.00 ΔΙΑΛΕΞΗ

Προεδρείο: Ι. Πνευματικός, Α. Τσάτσος

Art of mentorship

Δ. Μπούρος

21.00 ΤΕΛΕΤΗ ΕΝΑΡΞΗΣ

Προεδρείο: Σ. Τσικρικά, Π. Μπόγλου

Χαιρετισμοί επισήμων

- Βράβευση Ομότιμου Καθηγητή κ. **Δημοσθένη Μπούρου**
για τη συνολική προσφορά του στην Πνευμονολογία-
Φυματιολογία

- Βράβευση τ. Διευθυντή ΕΣΥ κ. **Δημητρίου Βελδέκη** για
τη συνολική προσφορά του στην Πνευμονολογία-
Φυματιολογία

- Βράβευση κας. **Αναστασίας Τασούλα** εκ μέρους όλων
των μεταμοσχευθέντων ασθενών με Κυστική Ίνωση



ΠΑΡΑΣΚΕΥΗ 31 ΜΑΡΤΙΟΥ 2023

Αίθουσα Α' KALLIRHOE

- 09.00-10.00** ΣΤΡΟΓΓΥΛΟ ΤΡΑΠΕΖΙ
ΛΟΙΜΩΞΕΙΣ ΑΝΑΠΝΕΥΣΤΙΚΟΥ
Προεδρείο: Χ. Τράμπαρη, Ε. Παπαλευδέρης, Ε. Καστανάκης
Πνευμονία κοινότητας
Σ. Μυτιληναίου
Σύγχρονη θεραπευτική προσέγγιση Κυστικής Ίνωσης
Φ. Διαμαντέα
Διάγνωση και θεραπεία βρογχεκτασιών
Β. Γεροβασίλη
- 10.00-10.30** ΔΙΑΛΕΞΗ
Προεδρείο: Ε. Μανωλόπουλος, Π. Μανιά
Εμβόλια αναπνευστικού ενηλίκων
Γ.Ε. Χρυσού
- 10.30-11.30** ΣΤΡΟΓΓΥΛΟ ΤΡΑΠΕΖΙ
COVID-19
Προεδρείο: Δ. Γράσσο, Κ. Τούτουζας
Καρδιαγγειακό σύστημα και COVID-19
Ε. Οικονόμου
Θεραπευτική προσέγγιση COVID-19.
Πού βρισκόμαστε. Τι αναμένουμε
Μ. Στρατίκη
Σύνδρομο long post-Covid
Α. Κατσώνη



11.30-12.30 ΣΤΡΟΓΓΥΛΟ ΤΡΑΠΕΖΙ

ΣΠΙΡΟΜΕΤΡΗΣΗ

Προεδρείο: Ν. Κουλούρης, Α. Σαμακοβλή, Μ. Μάνος

Η θέση της ταλαντωσιμετρίας στον λειτουργικό έλεγχο του αναπνευστικού

Γ. Βαρουχάκης

Στατικοί όγκοι - διάχυση

Ε. Κοσμάς

Λειτουργικός έλεγχος και Covid-19.

Προβληματισμοί και παρακολούθηση

Α. Καλλιάνος

12.30-13.30 ΣΤΡΟΓΓΥΛΟ ΤΡΑΠΕΖΙ

ΔΙΑΜΕΣΕΣ ΠΝΕΥΜΟΝΟΠΑΘΕΙΕΣ

Προεδρείο: Α. Τζουβελέκης, Χ. Παπαγόρας, Ε. Μαρκοζάνες

Πνευμονίτιδα εξ υπερευαισθησίας

Α. Δημουλής

Νεότερες θεραπευτικές εξελίξεις στην IPF

Γ. Μαργαριτόπουλος

Σαρκοείδωση

Λ. Κολιλέκας

13.30-14.00 ΔΙΑΛΕΙΜΜΑ

14.00-15.30 ΣΤΡΟΓΓΥΛΟ ΤΡΑΠΕΖΙ

ΑΚΤΙΝΟΛΟΓΙΑΣ

Προεδρείο: Λ. Θάνος, Αικ. Μαλαγάρη

Παγίδες στην ακτινογραφία θώρακος

Γ. Καρύδας

Πρότυπα αξονικής θώρακος στα συνήδη αναπνευστικά νοσήματα

Μ. Λεοντής

Επεμβατική ακτινολογία στην αντιμετώπιση ΠΕ και αιμορραγίας αναπνευστικού

Ν. Πτώχης

Απεικόνιση σε νόσο Covid-19

Σ. Αραποστάθη



ΠΑΡΑΣΚΕΥΗ 31 ΜΑΡΤΙΟΥ 2023

Αίθουσα Α' ΚΑΛΛΙΡΗΘΕ

15.30-16.00 ΔΙΑΛΕΞΗ

Προεδρείο: Ι. Νικολόπουλος, Ε. Κάκαλου

HIV και πνεύμονας

Χ. Μπότση

16.00-16.30 ΔΙΑΛΕΙΜΜΑ

**16.30-17.30 ΟΜΑΔΑ ΕΡΓΑΣΙΑΣ ΕΛΛΗΝΙΚΗΣ
ΠΝΕΥΜΟΝΟΛΟΓΙΚΗΣ ΕΤΑΙΡΕΙΑΣ
ΦΥΣΙΟΛΟΓΙΑ ΑΝΑΠΝΕΥΣΤΙΚΟΥ ΣΥΣΤΗΜΑΤΟΣ**

Προεδρείο: Ι. Μητρούσκα, Α. Μπούτου

Αντιπηκτική αγωγή στον καρκίνο του πνεύμονα

Κ. Καραγιάννης

Χρόνια θρομβοεμβολική πνευμονική νόσος - Τι νεότερο;

Β. Σταματοπούλου

Αποκατάσταση και COVID-19

Α. Ζαχαρίας

**17.30-18.30 ΟΜΑΔΑ ΕΡΓΑΣΙΑΣ ΕΛΛΗΝΙΚΗΣ
ΠΝΕΥΜΟΝΟΛΟΓΙΚΗΣ ΕΤΑΙΡΕΙΑΣ
ΠΡΩΤΟΒΑΘΜΙΑ ΦΡΟΝΤΙΔΑ ΥΓΕΙΑΣ**

Προεδρείο: Γ. Απολλωνάτος, Σ. Βιττωράκης

Δυνατότητες εργαστηριακού ελέγχου αναπνευστικού
ασθενούς στα ιατρεία της ΠΦΥ

Κ. Πηγάκης

Αντιμετώπιση ασθενούς με Long-Covid

στο ιατρείο της ΠΦΥ

Ε. Πανσεληνάς

Διαχείριση ογκολογικού ασθενούς στο ιατρείο της ΠΦΥ

Γ. Κοντοπύργιας



18.30-19.30 ΟΜΑΔΑ ΕΡΓΑΣΙΑΣ ΕΛΛΗΝΙΚΗΣ
ΠΝΕΥΜΟΝΟΛΟΓΙΚΗΣ ΕΤΑΙΡΕΙΑΣ
ΑΣΘΜΑ

Προεδρείο: Κ. Σάμιτας, Ε. Φούκα

Τριπλή θεραπεία στο άσθμα (LABA/LAMA/ICS)

Μ. Κηπουρού

Θεραπευτικές επιλογές στο T2-low άσθμα

Μ. Καλλιέρη

Βιολογικές θεραπείες σε σοβαρό άσθμα

με συννοσηρότητες

Χ. Κοντογιάννη

19.30-20.00 ΔΙΑΛΕΞΗ

Προεδρείο: Θ. Βασιλακόπουλος

Ο ρόλος των ηωσινοφίλων στα αποφρακτικά
νοσήματα πνεύμονα

Δ. Τουμπανάκης

20.00-20.30 ΔΟΡΥΦΟΡΙΚΗ ΔΙΑΛΕΞΗ GSK (σελ. 24)

20.30-21.00 ΔΟΡΥΦΟΡΙΚΗ ΔΙΑΛΕΞΗ CHIESI (σελ. 24)



ΠΑΡΑΣΚΕΥΗ 31 ΜΑΡΤΙΟΥ 2023

Αίθουσα Β' CONFERENCE ROOM 1

09.00-10.00 ΣΤΡΟΓΓΥΛΟ ΤΡΑΠΕΖΙ
ΥΠΕΞΟΚΩΤΙΚΑ ΝΟΣΗΜΑΤΑ

Προεδρείο: Ε. Γάκη, Ι. Καλομενίδης, Η. Καΐνης

Διαχείριση κακοήθους υπεζοκωτικής συλλογής
Σ. Βακάλη

Φυματιώδης πλευριτική συλλογή
Μ. Γαγγάδη

Εμπύημα Θώρακος
Β. Βλαχάκος

10.00-10.30 ΔΙΑΛΕΞΗ

Προεδρείο: Σ. Φρέγκογλου, Δ. Κρητικός

Ο ρόλος του υπέρηχου πνεύμονα στη διαγνωστική προσέγγιση του ασθενούς
Α. Χατζηναντωνίου

10.30-11.30 ΣΤΡΟΓΓΥΛΟ ΤΡΑΠΕΖΙ
ΠΡΟΚΛΗΣΕΙΣ ΣΤΗΝ ΠΦΥ

Προεδρείο: Δ. Βασσάλος, Ε. Μουλαρά, Μ. Ιωσηφίδου

Προσέγγιση πολυπαραγοντικής δύσπνοιας στο ιατρείο
Γ. Μπιώτη

Διαφορική διάγνωση οξέος και χρόνιου βήχα
Σ. Κατσιμπούλα

Scores και bio-markers εκτίμησης αναπνευστικού ασθενή στο ιατρείο
Μ. Βολονάκης



- 11.30-12.30** ΣΤΡΟΓΓΥΛΟ ΤΡΑΠΕΖΙ
ΑΝΑΣΚΟΠΗΣΗΣ ΒΙΒΛΙΟΓΡΑΦΙΑΣ
Προεδρείο: Κ. Γουργουλιάνης, Δ. Παπακώστα, Ν. Ροβίνα
Ανασκόπηση μελετών στις λοιμώξεις αναπνευστικού
Κ. Μπαρτζιώκας
Ανασκόπηση μελετών στα αποφρακτικά νοσήματα
Δ. Παπαπέτρου
Ανασκόπηση μελετών στα διάμεσα νοσήματα
Η. Παπανικολάου
- 12.30-13.30** ΣΤΡΟΓΓΥΛΟ ΤΡΑΠΕΖΙ
ΠΑΙΔΙΑΤΡΙΚΗΣ
Προεδρείο: Μ. Τσολιά, Π. Καρύδη, Γ. Κρομμύδας
Αποφρακτικό ραττην στον παιδιατρικό ασθενή
Αναστ. Φίλιου
Χορήγηση β-αγωνιστών. Υπέρ και κατά
Κ. Νταλούκας
Μακρολίδες στην πνευμονία κοινότητας στα παιδιά.
Υπέρ και κατά
Δ. Καφετζής
- 13.30-14.30** ΣΤΡΟΓΓΥΛΟ ΤΡΑΠΕΖΙ
ΕΠΑΓΓΕΛΜΑΤΙΚΑ ΝΟΣΗΜΑΤΑ ΠΝΕΥΜΟΝΑ
Προεδρείο: Ξ. Τσιαφάκη, Κ. Χυτίρογλου
Μεσοδηλίωμα πνεύμονα
Ν. Τάτσης
Εισπνοή τοξικών ουσιών
Α. Τσακατίκας
Επαγγελματικό άσθμα
Α. Ζανιά
- 14.30-15.00** ΔΙΑΛΕΞΗ
Προεδρείο: Μ. Κούγιας, Δ. Ζορπίδου
Φαρμακευτική πνευμοτοξικότητα στην καθ' ημέρα πράξη;
νέα φάρμακα, νέες προκλήσεις
Γ. Κοκκονούζης

16.30-17.30 ΟΜΑΔΑ ΕΡΓΑΣΙΑΣ ΕΛΛΗΝΙΚΗΣ
ΠΝΕΥΜΟΝΟΛΟΓΙΚΗΣ ΕΤΑΙΡΕΙΑΣ
ΔΙΑΧΥΤΕΣ ΔΙΑΜΕΣΕΣ ΠΝΕΥΜΟΝΟΠΑΘΕΙΕΣ

Προεδρείο: Α. Τζουβελέκης, Β. Τζίλας

Γενετικός έλεγχος ασθενών με ινωτικές διάμεσες
πνευμονοπάθειες

Ο. Παπαϊωάννου

Κορτικοστεροειδή και ανοσοκατασταλτικά σε ασθενείς
με οξεία παρόξυνση ινωτικής διάμεσης πνευμονοπάθειας

Ο. Κώτσιου

Τι νεότερο στη σαρκοείδωση

Π. Ντόλιος

17.30-18.30 ΟΜΑΔΑ ΕΡΓΑΣΙΑΣ ΕΛΛΗΝΙΚΗΣ
ΠΝΕΥΜΟΝΟΛΟΓΙΚΗΣ ΕΤΑΙΡΕΙΑΣ
ΚΑΡΚΙΝΟΣ ΠΝΕΥΜΟΝΑ

Προεδρείο: Γ. Χαρδαβέλλα, Ι. Γκιόζος

Προσυμπτωματικός έλεγχος Καρκίνου Πνεύμονα -
Ελληνικές κατευθυντήριες οδηγίες

Ε. Διονέλλη

Ο ρόλος του PET στη διάγνωση-σταδιοποίηση του
καρκίνου του πνεύμονα - Παγίδες και λάθη

Π. Στυλιάρá

Περιεχειρητική θεραπεία πρώιμου ή δυνητικά
χειρουργήσιμου σταδίου μη μικροκυτταρικού
καρκίνου πνεύμονα

Π.-Δ. Σπιθάκης



18.30-19.30 ΟΜΑΔΑ ΕΡΓΑΣΙΑΣ ΕΛΛΗΝΙΚΗΣ
ΠΝΕΥΜΟΝΟΛΟΓΙΚΗΣ ΕΤΑΙΡΕΙΑΣ
ΔΙΑΚΟΠΗ ΚΑΠΝΙΣΜΑΤΟΣ ΣΕ ΕΙΔΙΚΟΥΣ ΠΛΗΘΥΣΜΟΥΣ

Προεδρείο: Ζ. Μπαρμπαρέσσου, Μ. Ανδρίτσου

Διακοπή καπνίσματος σε ασθενείς με
ΧΑΠ/βρογχικό άσθμα

Α. Αντώνογλου

Διακοπή καπνίσματος σε παχύσαρκους ασθενείς

Α. Κορκοντζέλου

Διακοπή καπνίσματος σε καρδιαγγειακούς ασθενείς

Μ. Μπολάκη

19.30-20.00 ΔΙΑΛΕΞΗ

Προεδρείο: Α. Πιλιλίτσας, Δ. Μπισιριτζόγλου

Screening Ca πνεύμονα

Δ. Βάσσος

ΣΑΒΒΑΤΟ 01 ΑΠΡΙΛΙΟΥ 2023

Αίθουσα Α' ΚΑΛΛΙΡΗΘΕ

09.00-10.00 ΟΜΑΔΑ ΕΡΓΑΣΙΑΣ ΕΛΛΗΝΙΚΗΣ
ΠΝΕΥΜΟΝΟΛΟΓΙΚΗΣ ΕΤΑΙΡΕΙΑΣ
ΔΙΑΤΑΡΑΧΕΣ ΑΝΑΠΝΟΗΣ ΚΑΤΑ ΤΟΝ ΥΠΝΟ

Προεδρείο: Εμ. Βαγιάκης, Κ. Λάμπρου

Η ανίχνευση της υπνικής άπνοιας στην πρωτοβάθμια
περίθαλψη

Α. Βλάχου

Υπνική άπνοια, ατυχήματα και απώλεια παραγωγικότητας

Δ. Λύκουρας

Παθοφυσιολογία της υπνικής άπνοιας

Α. Καψή

10.00-11.00 ΟΜΑΔΑ ΕΡΓΑΣΙΑΣ ΕΛΛΗΝΙΚΗΣ
ΠΝΕΥΜΟΝΟΛΟΓΙΚΗΣ ΕΤΑΙΡΕΙΑΣ
ΕΝΤΑΤΙΚΗ ΘΕΡΑΠΕΙΑ

Προεδρείο: Ε. Κονδύλη, Μ. Ντάγανου

Ο ασθενής με γρίπη και αναπνευστική ανεπάρκεια:

Η διαχείρισή του μέχρι τη ΜΕΘ

Κ. Μποστταντζόγλου

ΜΕΜΑ και υπερκαπνική αναπνευστική ανεπάρκεια

Ν. Αθανασίου

Υποστήριξη του ασθενούς με χρόνια αναπνευστική

ανεπάρκεια κατ' οίκον (οξυγονοθεραπεία, ΜΕΜΑ,

Μηχανικά Υποστηριζόμενη Αναπνοή)

Ε. Μίζη

11.00-11.30 ΔΙΑΛΕΞΗ

Προεδρείο: Κ. Καζάνας, Β. Πέττα, Μ. Παλαύρα

Προβληματισμοί στα θεραπευτικά πρωτόκολλα

των χρόνιων αποφρακτικών νοσημάτων

Μ. Μαρκάτος



11.30-13.30 ΕΠΑΓΓΕΛΜΑΤΙΚΑ ΘΕΜΑΤΑ Ε.Πν.ΕΛ.

Προεδρείο: Α. Τσάτσος, Εμ. Ζαχαριάδης, Α. Δέρβας

Ενημέρωση για Clawback -
Συστέγαση και λειτουργία ιατρειών

Φ. Πατσουράκος, Ι. Καλλιάντος

Χορήγηση Φαρμάκων - Εφαρμογή Θεραπευτικών
Πρωτοκόλλων Αναπνευστικών Παθήσεων

Χ. Κανή

Προβληματισμοί, δυσκολίες και προτάσεις επίλυσης
στην ηλεκτρονική συνταγογράφηση, φαρμάκων
Αναπνευστικού - Εφαρμογή Θεραπευτικών Πρωτοκόλλων

Κ. Μαθιουδάκης

Ενημέρωση για χορήγηση Αναπνευστικών συσκευών -
Διάγνωση από ΕΟΠΥΥ

Κ. Ζαχαρόπουλος

Ένταξη ιατρικού σώματος στα βαρέα και ανθυγιεινά

Ε. Κατσίκης

13.30-14.00 ΔΟΥΦΟΡΙΚΗ ΔΙΑΛΕΞΗ MENARINI HELLAS (σελ. 24)

14.00-14.30 ΔΟΥΦΟΡΙΚΗ ΔΙΑΛΕΞΗ MENARINI HELLAS (σελ. 24)

14.30-15.30 ΔΙΑΛΕΙΜΜΑ

15.30-17.00 ΣΤΡΟΓΓΥΛΟ ΤΡΑΠΕΖΙ

ΔΙΑΚΟΠΗ ΚΑΠΝΙΣΜΑΤΟΣ

Προεδρείο: Π. Κατσαούνου, Ζ. Κυριακάκη, Δ. Μπουσίου

Προσέγγιση καπνιστή

Μ. Τσόπελα

Θεραπεία ειδικών ομάδων καπνιστών

Α. Σπηλιωτοπούλου

Η επίδραση της πανδημίας στην εξάρτηση
του καπνίσματος

Θ. Αγαπητού

Ευρωπαϊκή και Ελληνική νομοθεσία διακοπής καπνίσματος

Π. Κατσαούνου



ΣΑΒΒΑΤΟ 01 ΑΠΡΙΛΙΟΥ 2023

Αίθουσα Α' ΚΑΛΛΙΡΗΘΕ

17.00-18.00 ΟΜΑΔΑ ΕΡΓΑΣΙΑΣ ΕΛΛΗΝΙΚΗΣ
ΠΝΕΥΜΟΝΟΛΟΓΙΚΗΣ ΕΤΑΙΡΕΙΑΣ
ΛΟΙΜΩΞΕΙΣ ΑΝΑΠΝΕΥΣΤΙΚΟΥ

Προεδρείο: Α. Λιαπίκου, Β. Γεωργακοπούλου

Αναπνευστικές λοιμώξεις στην κοινότητα -
Νεότερες εξελίξεις στη διάγνωση και αντιμετώπιση
Α. Γκούφα

Κορτικοστεροειδή στην πνευμονία της κοινότητας
Χ. Κωστή

Συστάσεις εμβολιασμού σε ασθενείς με χρόνια
αναπνευστικά νοσήματα
Μ. Λερίκου

18.00-19.30 ΣΤΡΟΓΓΥΛΟ ΤΡΑΠΕΖΙ
ΑΣΘΜΑ

Προεδρείο: Π. Μπακάκος, Π. Μπόγλου, Κ. Κωστίκας

FeNO στη διάγνωση και παρακολούθηση του βρογχικού
άσθματος
Α. Γόγαλη

Triggers: Αλλεργικός φαινότυπος και η αντιμετώπισή του
(Αλλεργική ρινίτιδα)
Β. Λάζου

Σοβαρό άσθμα - Ποιον βιολογικό παράγοντα επιλέγω
και γιατί;
Α. Μπόσιος



- 09.00-10.00** ΟΜΑΔΑ ΕΡΓΑΣΙΑΣ ΕΛΛΗΝΙΚΗΣ ΠΝΕΥΜΟΝΟΛΟΓΙΚΗΣ ΕΤΑΙΡΕΙΑΣ
ΦΥΜΑΤΙΩΣΗ
Προεδρείο: Αικ. Μανίκα, Α. Λουκέρη
Λανθάνουσα φυματίωση στις ομάδες υψηλού κινδύνου
Μ. Σιωνίδου
Διάγνωση πνευμονικής λοίμωξης από άτυπα μυκοβακτηρίδια
Ε. Παπαδάκη
Πολυανθεκτική φυματίωση (MDR TB)
Ε. Παπαθανασίου
- 10.00-11.00** ΟΜΑΔΑ ΕΡΓΑΣΙΑΣ ΕΛΛΗΝΙΚΗΣ ΠΝΕΥΜΟΝΟΛΟΓΙΚΗΣ ΕΤΑΙΡΕΙΑΣ
ΕΠΕΜΒΑΤΙΚΗ ΠΝΕΥΜΟΝΟΛΟΓΙΑ
Προεδρείο: Βλ. Βίτσας, Σ. Χρυσικός
Προσεγγίζοντας τον περιφερικό όζο: Βρογχοσκοπικές τεχνικές - Τοπική θεραπεία
Σ.-Ξ. Κουκίδου
Ο ρόλος του EBUS στην ανίχνευση των βλαβών του πνεύμονα και των αγγείων
Ε. Κουκάκη
Αντιμετώπιση post-COVID στένωσης τραχείας
Ν. Αναγνωστόπουλος
- 11.00-11.30** ΔΙΑΛΕΞΗ
Προεδρείο: Η. Μανιαδάκης, Π. Κυριαζής
Προεγχειρητικός και μετεγχειρητικός έλεγχος ασθενούς
Δ. Κοτακίδου



ΣΑΒΒΑΤΟ 01 ΑΠΡΙΛΙΟΥ 2023

Αίθουσα Β' CONFERENCE ROOM 1

16.00-17.00 ΣΤΡΟΓΓΥΛΟ ΤΡΑΠΕΖΙ
ΠΝΕΥΜΟΝΙΚΗ ΥΠΕΡΤΑΣΗ

Προεδρείο: Α. Τσάτσος, Γ. Νάκος

Αρχική διάγνωση και κλινική ταξινόμηση πνευμονικής υπέρτασης

Γ. Πίτσιου

Θεραπεία πνευμονικής αρτηριακής υπέρτασης

Αικ. Μαραδιά

Μεταμόσχευση πνεύμονα

Ηρ. Τσαγκάρης

17.00-18.00 ΟΜΑΔΑ ΕΡΓΑΣΙΑΣ ΕΛΛΗΝΙΚΗΣ
ΠΝΕΥΜΟΝΟΛΟΓΙΚΗΣ ΕΤΑΙΡΕΙΑΣ
ΝΟΣΗΜΑΤΑ ΥΠΕΖΩΚΟΤΑ

Προεδρείο: Β. Σκούρας, Φ. Χατζηβασιλόγλου

Υπεζωκοτική συλλογή σε καρδιακή ανεπάρκεια

Ε. Μαρκάτης

Κακοήθης υππεζωκοτική συλλογή: προγνωστικοί δείκτες

Α. Παππάς

Υπεζωκοτική συλλογή σε νοσήματα κολλαγόνου

Θ. Ρίμπα

18.00-19.30 ΣΤΡΟΓΓΥΛΟ ΤΡΑΠΕΖΙ
ΥΠΝΟΣ

Προεδρείο: Α. Πατάκα, Π. Στειρόπουλος, Α. Δέρβας

Διλήμματα και περιορισμοί στην εφαρμογή και ερμηνεία των κατ' οίκον μελετών ύπνου

Ε. Φλώρου

Overlap Syndrome: ΣΑΑΥ και αποφρακτικά νοσήματα

Κ. Χολίδου

Διαφορική διάγνωση κόπωσης/υπνηλίας

Ν. Τ. Οικονόμου

Ενδοστοματικοί νάρθηκες και CPAP. Αντίπαλοι ή σύμμαχοι στη θεραπεία της υπνικής άπνοιας



Κ. Τσούτης





- 09.00-10.00** ΣΤΡΟΓΓΥΛΟ ΤΡΑΠΕΖΙ
ΕΡΓΟΣΠΙΡΟΜΕΤΡΙΑ
Προεδρείο: Χ. Ρούτση, Ι. Κανακάκης
Κλινική εργοσπιρομετρία
Β. Αδαμίδης
Η συμβολή του καρδιολόγου στην εργοσπιρομετρία
Χ. Φραγκούλης
- 10.00-11.30** ΣΤΡΟΓΓΥΛΟ ΤΡΑΠΕΖΙ
ΧΑΠ
Προεδρείο: Α. Κουτσούκου, Σ. Λουκίδης
Το δίλημμα του διπλού ή τριπλού συνδυασμού
Ι. Σιγάλα
Step up-step down. Επιλέγοντας την κατάλληλη
χρονική στιγμή
Κ. Κωστίκας
Νεότερα δεδομένα στη θεραπεία ΧΑΠ
Σ. Λουκίδης
- 11.30-12.00** ΔΙΑΛΕΞΗ
Προεδρείο: Δ. Τσαβλής, Α. Κουτσοκέρα
Ποιους ασθενείς εξαιρούν οι μελέτες ΧΑΠ και άσθματος
Α. Μαδιουδάκης
- 12.00-12.30** ΔΙΑΛΕΞΗ
Προεδρείο: Σ. Κακάβας, Σ. Νανάς
Πνευμονική αποκατάσταση και αναπνευστικά νοσήματα
Ε. Θεοδωρακοπούλου
- 12.30-13.00** ΣΥΜΠΕΡΑΣΜΑΤΑ - ΤΕΛΕΤΗ ΛΗΞΗΣ

ΔΟΥΡΥΦΟΡΙΚΕΣ ΕΚΔΗΛΩΣΕΙΣ

Παρασκευή 31 Μαρτίου 2023, Αίθουσα Α' ΚΑΛΛΙΡΗΘΕ

- 20.00-20.30** ΔΟΥΡΥΦΟΡΙΚΗ ΔΙΑΛΕΞΗ  **ΤΥΠΟΥ 2 ΦΛΕΓΜΟΝΗ ΣΤΟ ΣΟΒΑΡΟ ΑΣΘΜΑ: ΓΙΑΤΙ ΤΟ ΜΕΡΟΛΙΖΟΥΜΑΒ ΜΠΟΡΕΙ ΝΑ ΕΙΝΑΙ Η ΘΕΡΑΠΕΙΑ ΕΚΛΟΓΗΣ;**
Πρόεδρος: Γ.Μ. Κρομμύδας
Διαφορετικοί ασθενείς, συνεπή αποτελέσματα
Γ.Μ. Κρομμύδας
Οι ασθενείς με σοβαρό άσθμα στη διάρκεια του χρόνου
Α. Κατσώνη
Ερωτήσεις-Συζήτηση
- 20.30-21.00** ΔΟΥΡΥΦΟΡΙΚΗ ΔΙΑΛΕΞΗ  **Chiesi**
Πρόεδρος: Ε. Κοσμάς
Αποτελεσματικότητα μικροσωματιδιακής τριπλής
θεραπείας στη ΧΑΠ από την οπτική γωνία του ασθενούς
(PROMs)
Γ. Χαρδαβέλλα

Σάββατο 01 Απριλίου 2023, Αίθουσα Α' ΚΑΛΛΙΡΗΘΕ

- 13.30-14.00** ΔΟΥΡΥΦΟΡΙΚΗ ΔΙΑΛΕΞΗ  Menarini Hellas
**ΘΕΡΑΠΕΥΤΙΚΗ ΑΝΤΙΜΕΤΩΠΙΣΗ ΤΗΣ ΧΑΠ:
ΜΕΓΙΣΤΗ ΒΡΟΓΧΟΔΙΑΣΤΟΛΗ, 2 ΦΟΡΕΣ ΤΗΝ ΗΜΕΡΑ**
Πρόεδρος: Γ.Μ. Κρομμύδας
Ομιλητής: Ν. Ζίας
- 14.00-14.30** ΔΟΥΡΥΦΟΡΙΚΗ ΔΙΑΛΕΞΗ  Menarini Hellas
**ΕΣΤΙΑΖΟΝΤΑΣ ΣΤΟΝ ΕΛΕΓΧΟ ΤΟΥ ΑΣΘΜΑΤΟΣ:
Η ΑΠΟΤΕΛΕΣΜΑΤΙΚΟΤΗΤΑ ΤΟΥ ΣΥΝΔΥΑΣΜΟΥ
ΦΟΥΡΟΪΚΗΣ ΦΛΟΥΤΙΚΑΖΟΝΗΣ/ΒΙΛΑΝΤΕΡΟΛΗΣ
ΣΤΗΝ ΚΑΘΗΜΕΡΙΝΗ ΚΛΙΝΙΚΗ ΠΡΑΚΤΙΚΗ**
Πρόεδρος-Συντονίστρια: Α. Παπαϊωάννου
Ομιλητής: Ε. Βρουβάκης

Paxlovid®

(nirmatrelvir 150 mg tablets | ritonavir 100 mg tablets)

Για ιατρικές ερωτήσεις που σχετίζονται με το PAXLOVID, ή επιπλέον πληροφορίες, παρακαλώ επικοινωνήστε με το τμήμα Ιατρικής Ενημέρωσης: Επισκεφθείτε την ιστοσελίδα <https://www.pfizermedicalinformation.gr> ή καλέστε στα τηλέφωνα **210-6785800, 22817690** και **22376814**.

Το παρόν υλικό απευθύνεται αυστηρά σε επαγγελματίες υγείας. Οποιαδήποτε προώθηση του παρόντος ή κοινοποίηση του περιεχομένου του σε μη επαγγελματία υγείας απαγορεύεται ρητά και η Pfizer Ελλάς Α.Ε. δε φέρει καμία ευθύνη.

Το φάρμακο αυτό τελεί υπό συμπληρωματική παρακολούθηση. Αυτό θα επιτρέψει το γρήγορο προσδιορισμό νέων πληροφοριών ασφάλειας. Ζητείται από τους επαγγελματίες υγείας να αναφέρουν οποιαδήποτε πιθανολογούμενες ανεπιθύμητες ενέργειες. Βλ. παράγραφο 4.8 για τον τρόπο αναφοράς ανεπιθύμητων ενεργειών.

Για πλήρεις συνταγογραφικές πληροφορίες συμβουλευτείτε την Περίληψη Χαρακτηριστικών του Προϊόντος που διατίθεται από την εταιρεία.



Pfizer Ελλάς Α.Ε.,
Λ. Μεσογείων 243, Ν. Ψυχικό 15451, Αθήνα, Ελλάδα,
Τηλ. Επικοινωνίας 210-6785800,
Αριθ. Γ.Ε.ΜΗ. 000242901000
Pfizer Ελλάς ΑΕ (Cyprus Branch)
Λεωφόρος Αθαλάσσας 26, 2018 Λευκωσία, Κύπρος,
Τηλ: 22817690



Για περαιτέρω πληροφορίες



Βοηθήστε να γίνουν τα φάρμακα πιο ασφαλή και
Αναφέρετε
ΟΛΕΣ τις ανεπιθύμητες ενέργειες για
ΟΛΑ τα φάρμακα
Συμπληρώνοντας την «ΚΙΤΡΙΝΗ ΚΑΡΤΑ»

TRELEGY ELLIPTA

fluticasone furoate/umeclidinium/vilanterol



TRELEGY Ellipta

Φουροϊκή Φλουτικαζόνη/Ουμεκλιδίνιο/Βιλαντερόλη
92/55/22 μg

Το προϊόν δεν απεικονίζεται σε πραγματικό μέγεθος

Λ.Τ.: TRELEGY Ellipta INH.PD.DOS (92+55+22)mcg/DOSEBTx1: 68,62€

Το προϊόν χορηγείται με ιατρική συνταγή.

% επικορήγησης από τους οργανισμούς κοινωνικών ασφαλίσεων: 75%.

Τα ανωτέρω ισχύουν κατά την ημερομηνία σύνταξης του υλικού.



Πριν τη συνταγογράφηση συμβουλευτείτε την Περίληψη Χαρακτηριστικών του Προϊόντος, η οποία είναι διαθέσιμη κατόπιν αιτήσεως στην εταιρεία ή σκανάρωντας το παρακάτω QR Code.

GR-TRE-2-01-2023

**Βοηθήστε να γίνουν τα φάρμακα πιο ασφαλή και Αναφέρετε
ΟΛΕΣ τις ανεπιθύμητες ενέργειες για ΟΛΑ τα φάρμακα
Συμπληρώνοντας την «ΚΙΤΡΙΝΗ ΚΑΡΤΑ»**



Τα εμπορικά σήματα ανήκουν ή έχουν παραχωρηθεί στον Όμιλο Εταιρειών GSK.
© 2023 Όμιλος εταιρειών GSK ή δικαιοπάροχος του Ομίλου GSK.

Τοπικός Αντιπρόσωπος



Menarini Hellas

Menarini Hellas A.E.
Πλάτμυ 16-18, 151 23 Μαρούσι
T: 210 8316111, F.: 210 8317343
www.menarini.gr



OPDIVO + **YERVOY**
(nivolumab) (ipilimumab)

**BUILT TO
LAST**

Περίληψη Χαρακτηριστικών Προϊόντος OPDIVO.
Ημερομηνία ανασθεώρησης κειμένου, 27 Οκτωβρίου 2022.



Περίληψη Χαρακτηριστικών Προϊόντος YERVOY.
Ημερομηνία ανασθεώρησης κειμένου, 27 Οκτωβρίου 2022.



Αναφορά πιθανολογούμενων ανεπιθύμητων ενεργειών

Ελλάδα
Εθνικός Οργανισμός Φαρμάκων
Μεσογείων 284
GR-15562 Χολαργός, Αθήνα
Τηλ: + 30 21 32040380/337
Φαξ: + 30 21 06549585
Ιστοτόπος: <http://www.eof.gr>

Κύπρος
Φαρμακευτικές Υπηρεσίες
Υπουργείο Υγείας
CY-1475 Λευκωσία
Τηλ: +357 22608607
Φαξ: + 357 22608669
Ιστοτόπος: www.moh.gov.cy/phs

 **Bristol Myers Squibb™**

Bristol-Myers Squibb A.E.
Αττικής 49-53 & Προποντιδός 2, Τ.Κ. 152 35 Βριλήσσια, Αττική
ΤΘ 63883 - Βριλήσσια, Τ.Κ. 152 03, Αττική
Τηλ. 210 6074300 & 210 6074400, Φαξ 210 6074333
Αριθμός Γ.Ε.ΜΗ 7453601000

**Βοηθήστε να γίνουν τα φάρμακα πιο ασφαλή και
Αναφέρετε
ΟΛΕΣ τις ανεπιθύμητες ενέργειες για
ΟΛΑ τα φάρμακα
Συμπληρώνοντας την «ΚΙΤΡΙΝΗ ΚΑΡΤΑ»**

ΟΜΙΛΗΤΕΣ - ΠΡΟΕΔΡΟΙ

ΑΒΑΡΛΗΣ ΠΑΝΤΕΛΗΣ

Ιδιώτης Πνευμονολόγος-Φυματιολόγος, Καλαμάτα

ΑΓΑΠΗΤΟΥ ΘΕΩΝΗ

Πνευμονολόγος-Φυματιολόγος, Επιμελήτρια Β', Μ.Ε.Θ./Κ.Α.Α., Γ.Ν.Ν.Θ.Α. "Η ΣΩΤΗΡΙΑ"

ΑΔΑΜΙΔΗΣ ΒΑΣΙΛΕΙΟΣ

Ιδιώτης Πνευμονολόγος-Φυματιολόγος

ΑΘΑΝΑΣΙΟΥ ΝΙΚΟΛΑΟΣ

Ειδικευόμενος Πνευμονολόγος-Φυματιολόγος, MD, MSc, Γ.Ν.Α. "Ο ΕΥΑΓΓΕΛΙΣΜΟΣ"

ΑΝΑΓΝΩΣΤΟΠΟΥΛΟΣ ΝΕΚΤΑΡΙΟΣ

Ακαδημαϊκός Υπότροφος Ε.Κ.Π.Α., MD, MSc, PhD, Α' Πανεπιστημιακή Πνευμονολογική Κλινική, Μονάδα Επεμβατικής Πνευμονολογίας, Γ.Ν.Ν.Θ.Α. "Η ΣΩΤΗΡΙΑ"

ΑΝΔΡΙΤΣΟΥ ΜΑΡΘΑ

Πνευμονολόγος-Φυματιολόγος, Α' Κλινική Εντατικής Θεραπείας Ε.Κ.Π.Α., Γ.Ν.Α. "Ο ΕΥΑΓΓΕΛΙΣΜΟΣ"

ΑΝΤΩΝΟΓΛΟΥ ΑΡΧΟΝΤΟΥΛΑ

Ειδικός Πνευμονολόγος-Φυματιολόγος, Συνεργάτης της Κλινικής Μ.Ε.Θ., Γ.Ν.Α. "Ο ΕΥΑΓΓΕΛΙΣΜΟΣ"

ΑΠΟΛΩΝΑΤΟΣ ΓΕΡΑΣΙΜΟΣ

Πνευμονολόγος-Φυματιολόγος, Υπεύθυνος Ομάδας Εργασίας Π.Φ.Υ. της Ε.Π.Ε.

ΑΡΑΠΟΣΤΑΘΗ ΣΤΕΛΛΑ

Ακτινολογικό Τμήμα - Αξονικός Τομογράφος, Γ.Ν.Ν.Θ.Α. "Η ΣΩΤΗΡΙΑ"

ΒΑΓΙΑΚΗΣ ΕΜΜΑΝΟΥΗΛ

Πνευμονολόγος-Υπνολόγος, Διευθυντής ΕΣΥ, Επιστημονικός Υπεύθυνος Εργαστηρίου-Κέντρου Διαταραχών Ύπνου (ΕΚΕΔΥ), Γ.Ν.Α. "Ο ΕΥΑΓΓΕΛΙΣΜΟΣ"

ΒΑΚΑΛΗ ΣΟΦΙΑ

Πνευμονολόγος-Φυματιολόγος, Παναρκαδικό Νοσοκομείο Τρίπολης

ΒΑΡΟΥΧΑΚΗΣ ΓΕΩΡΓΙΟΣ

Διευθυντής, Α' Πνευμονολογική Κλινική, Νοσοκομείο "ΕΡΡΙΚΟΣ ΝΤΥΝΑΝ", Αθήνα

ΒΑΣΙΛΑΚΟΠΟΥΛΟΣ ΘΕΟΔΩΡΟΣ

Καθηγητής Πνευμονολογίας-Εντατικής Θεραπείας Ε.Κ.Π.Α., Εργαστήριο Φυσιολογίας Ιατρικής Σχολής Ε.Κ.Π.Α., Διευθυντής Β' Πνευμονολογικής Κλινικής, Συντονιστής-Διευθυντής Μ.Ε.Θ., Νοσοκομείο "ΕΡΡΙΚΟΣ ΝΤΥΝΑΝ", Αθήνα

ΒΑΣΣΑΛΟΣ ΔΗΜΗΤΡΙΟΣ

Πνευμονολόγος-Φυματιολόγος, Διδάκτωρ Ε.Κ.Π.Α.

ΒΑΣΣΟΣ ΔΗΜΗΤΡΙΟΣ

Πνευμονολόγος-Φυματιολόγος, "METROPOLITAN GENERAL HOSPITAL"



ΟΜΙΛΗΤΕΣ - ΠΡΟΕΔΡΟΙ

ΒΙΣΚΟΣ ΑΛΕΞΑΝΔΡΟΣ

Πνευμονολόγος-Φυματιολόγος, Διδάκτωρ Ε.Κ.Π.Α., Διευθυντής, Πνευμονολογική Κλινική, "ΙΑΤΡΙΚΟ ΚΕΝΤΡΟ ΑΘΗΝΩΝ"

ΒΙΤΣΑΣ ΒΛΑΣΙΟΣ

Πνευμονολόγος-Φυματιολόγος, Mediterraneo Hospital, Συντονιστής Ομάδας Επεμβατικής Πνευμονολογίας της Ε.Π.Ε.

ΒΙΤΩΡΑΚΗΣ ΣΤΥΛΙΑΝΟΣ

Πνευμονολόγος-Φυματιολόγος, Διδάκτωρ Ιατρικής Σχολής Ε.Κ.Π.Α.

ΒΛΑΧΑΚΟΣ ΒΑΣΙΛΗΣ

Ιδιώτης Πνευμονολόγος-Φυματιολόγος, "ΒΙΟΚΛΙΝΙΚΗ"

ΒΛΑΧΟΥ ΑΘΗΝΑ

Ιδιώτης Πνευμονολόγος-Ειδικός Ιατρός Ύπνου

ΒΟΛΟΝΑΚΗΣ ΜΙΧΑΗΛ

Ιδιώτης Πνευμονολόγος-Φυματιολόγος, MD, MSc

ΒΟΥΛΓΑΡΕΛΗ ΗΛΕΚΤΡΑ

Πνευμονολόγος-Φυματιολόγος, Επικουρική Επιμελήτρια Β', Π.Γ.Ν. "ΑΤΤΙΚΟΝ"

ΒΡΟΥΒΑΚΗΣ ΕΛΕΥΘΕΡΙΟΣ

Πνευμονολόγος-Φυματιολόγος, Διευθυντής Πνευμονολογικής Κλινικής "ΑΝΑΣΑ" "METROPOLITAN HOSPITAL"

ΓΑΓΓΑΔΗ ΜΑΡΙΑ

Πνευμονολόγος-Φυματιολόγος, MD, MSc, Επιμελήτρια Α' Ε.Σ.Υ., Γ.Ν.Ν.Θ.Α. "Η ΣΩΤΗΡΙΑ"

ΓΑΚΗ ΕΛΕΝΗ

Ιδιώτης Πνευμονολόγος-Φυματιολόγος, Διδάκτωρ Ε.Κ.Π.Α.

ΓΕΡΟΒΑΣΙΛΗ ΒΑΣΙΛΙΚΗ

Consultant in Respiratory and Transplant Medicine at Royal Brompton & Harefield NHS Foundation Trust

ΓΕΡΟΓΙΑΝΝΗ ΕΙΡΗΝΗ

Διευθύντρια ΕΣΥ, Πνευμονολογική Κλινική, Π.Γ.Ν. Λάρισας

ΓΕΩΡΓΟΠΟΥΛΟΣ ΔΗΜΗΤΡΗΣ

Καθηγητής Εντατικής Θεραπείας, Ιατρική Σχολή Πανεπιστημίου Κρήτης, Διευθυντής Μ.Ε.Θ., "Πα.Γ.Ν.Η.", Κρήτη

ΓΕΩΡΓΑΚΟΠΟΥΛΟΥ ΒΑΣΙΛΙΚΗ

Πνευμονολόγος-Φυματιολόγος, Επικουρική Επιμελήτρια, Μονάδα Ειδικών Λοιμώξεων, Γ.Ν.Α. "ΛΑΪΚΟ"

ΓΚΙΖΟΠΟΥΛΟΥ ΕΥΑΓΓΕΛΙΑ

Πνευμονολόγος-Φυματιολόγος, Ειδικός Ιατρικής Ύπνου, Διευθύντρια, "ΕΥΡΩΚΛΙΝΙΚΗ ΑΘΗΝΩΝ"

ΟΜΙΛΗΤΕΣ - ΠΡΟΕΔΡΟΙ

ΓΚΙΟΖΟΣ ΙΩΑΝΝΗΣ

Πνευμονολόγος-Φυματιολόγος, Επιστημονικός Συνεργάτης Ε.Κ.Π.Α., Ογκολογική Μονάδα, Γ.Ν.Ν.Θ.Α. "Η ΣΩΤΗΡΙΑ", Member of Council of Regents, International Association for the Study of Lung Cancer

ΓΚΟΥΦΑ ΑΙΚΑΤΕΡΙΝΗ

Επίκ. Επιμελήτρια Παθολογίας, Μονάδα Ειδικών Λοιμώξεων, Γ.Ν.Α. "ΛΑΪΚΟ"

ΓΟΓΑΛΗ ΑΘΗΝΑ

Πνευμονολόγος-Φυματιολόγος, Επιμελήτρια Α' ΕΣΥ, Πανεπιστημιακή Πνευμονολογική Κλινική, Νοσοκομείο Ιωαννίνων

ΓΟΥΡΓΟΥΛΙΑΝΗΣ ΚΩΝΣΤΑΝΤΙΝΟΣ

Καθηγητής Πνευμονολογίας, Διευθυντής, Πνευμονολογική Κλινική, Πανεπιστήμιο Θεσσαλίας, τ. Πρύτανης Πανεπιστημίου Θεσσαλίας

ΓΡΑΣΣΟΣ ΔΗΜΗΤΡΙΟΣ

Πνευμονολόγος-Φυματιολόγος, Επιμελητής Α', Παναρκαδικό Νοσοκομείο Τρίπολης

ΔΑΜΙΑΝΑΚΗ ΑΓΓΕΛΙΚΗ

Πνευμονολόγος-Υπνολόγος, Διευθύντρια, Πνευμονολογική Κλινική, Γ.Ν. Χανίων, Επιστημονικά Υπεύθυνη Εργαστηρίου Ύπνου, Γραμματέας Συλλόγου Πνευμονολόγων Περιφερειακής Ενότητας Χανίων

ΔΕΒΕΝΕ ΣΩΤΗΡΙΑ

Ιδιώτης Πνευμονολόγος-Φυματιολόγος, Μέλος Δ.Σ. Ε.Πν.ΕΛ.

ΔΕΡΒΑΣ ΑΓΗΣΙΛΑΟΣ

Ιδιώτης Πνευμονολόγος-Φυματιολόγος και Ειδικός Ιατρός Ύπνου, Μέλος Δ.Σ. Ε.Πν.ΕΛ., Συνεργάτης Ομίλου Ιατρικού Αθηνών

ΔΗΜΗΤΡΟΥΛΗΣ ΙΩΑΝΝΗΣ

Πνευμονολόγος - Φυματιολόγος, Διδάκτωρ Ε.Κ.Π.Α., Διευθυντής ΣΤ' Πνευμονολογικής Κλινικής, Γ.Ν.Ν.Θ.Α. "Η ΣΩΤΗΡΙΑ"

ΔΗΜΟΥΛΗΣ ΑΝΔΡΕΑΣ

Πνευμονολόγος-Φυματιολόγος, MD, PhD, Επιστημονικά Υπεύθυνος, Πνευμονολογικό Τμήμα, ΙΑΣΩ Θεσσαλίας

ΔΙΑΜΑΝΤΕΑ ΦΙΛΙΑ

Πνευμονολόγος-Φυματιολόγος, Διευθύντρια ΕΣΥ, Β' Πνευμονολογική Κλινική, Μονάδα Κυστικής Ίνωσης Ενηλίκων, Γ.Ν.Α. "ΣΙΣΜΑΝΟΓΛΕΙΟ"

ΔΙΟΝΕΛΛΗ ΕΛΕΝΗ

Ειδικευόμενη Πνευμονολογίας-Φυματιολογίας

ΕΛΕΥΘΕΡΙΟΥ ΚΩΝΣΤΑΝΤΙΝΟΣ

Πνευμονολόγος-Φυματιολόγος, Επιμελητής Β', Α' Κ.Ε.Θ., Γ.Ν.Α. "Ο ΕΥΑΓΓΕΛΙΣΜΟΣ"



ΟΜΙΛΗΤΕΣ - ΠΡΟΕΔΡΟΙ

ΖΑΝΙΑ ΑΣΗΜΙΝΑ

Ιδιώτης Πνευμονολόγος-Φυματιολόγος

ΖΑΧΑΡΙΑΔΗΣ ΕΜΜΑΝΟΥΗΛ

Πνευμονολόγος-Φυματιολόγος, Διδάκτωρ Ιατρικής Σχολής, Ε.Κ.Π.Α., Διευθυντής, "ΕΥΡΩΚΛΙΝΙΚΗ ΑΘΗΝΩΝ", Μέλος Δ.Σ. Ε.Πν.ΕΛ.

ΖΑΧΑΡΙΑΣ ΑΘΑΝΑΣΙΟΣ

Ιδιώτης Πνευμονολόγος-Φυματιολόγος, Επικουρικός Γιατρός Αναπνευστικής Ανεπάρκειας

ΖΑΧΑΡΟΠΟΥΛΟΣ ΚΩΝΣΤΑΝΤΙΝΟΣ

Ιατρός ορθοπεδικός, Προϊστάμενος τμήματος σχεδιασμού παροχών, κοστολόγησης-τιμολόγησης ιατροτεχνολογικού-υγειονομικού υλικού και ΣΕΔ. Διεύθυνση Στρατηγικού Σχεδιασμού ΕΟΠΥΥ

ΖΙΑΣ ΝΙΚΟΛΑΟΣ

Πνευμονολόγος-Φυματιολόγος, MD, PhD, Διευθυντής Πνευμονολογικής Κλινικής Ν.Ν.Α.

ΖΟΡΠΙΔΟΥ ΔΕΣΠΟΙΝΑ

Πνευμονολόγος-Φυματιολόγος, Διευθύντρια, Θ' Πνευμονολογική Κλινική, Γ.Ν.Ν.Θ.Α. "Η ΣΩΤΗΡΙΑ"

ΖΩΗΣ ΠΑΝΑΓΙΩΤΗΣ

Ιδιώτης Πνευμονολόγος-Φυματιολόγος, MSc, Ογκολογία Θώρακος

ΘΑΝΟΣ ΛΟΥΚΑΣ

Ακτινολόγος, MD, PhD, EBIR, Συντονιστής Διευθυντής Ακτινολογικού Τμήματος Γ.Ν.Ν.Θ.Α. "Η ΣΩΤΗΡΙΑ"

ΘΕΟΔΩΡΑΚΟΠΟΥΛΟΥ ΕΛΠΙΔΑ

Ιδιώτης Πνευμονολόγος-Φυματιολόγος, Διδάκτωρ Ιατρικής Σχολής Ε.Κ.Π.Α.

ΘΩΜΟΠΟΥΛΟΣ ΑΘΑΝΑΣΙΟΣ

Πνευμονολόγος-Φυματιολόγος, "ΕΥΡΩΚΛΙΝΙΚΗ ΑΘΗΝΩΝ"

ΙΩΣΗΦΙΔΟΥ ΜΑΡΙΑ

Πνευμονολόγος-Φυματιολόγος, PhD, Υπεύδυνη του Εξωτερικού Ιατρείου Συνταγογράφησης ΟΚΑΝΑ Πάτρας

ΚΑΖΑΝΑΣ ΚΟΣΜΑΣ

Πνευμονολόγος-Φυματιολόγος, MSc, Υπεύθυνος Πνευμονολογικού Τμήματος, "EUROMEDICA ΚΥΑΝΟΥΣ ΣΤΑΥΡΟΣ", Αθήνα

ΚΑΪΝΗΣ ΗΛΙΑΣ

Πνευμονολόγος-Φυματιολόγος, MD, PhD, Διευθυντής ΕΣΥ, Προϊστάμενος, Ι' Πνευμονολογική Κλινική, Γ.Ν.Ν.Θ.Α. "Η ΣΩΤΗΡΙΑ"

ΟΜΙΛΗΤΕΣ - ΠΡΟΕΔΡΟΙ

ΚΑΚΑΒΑΣ ΣΩΤΗΡΙΟΣ

Πνευμονολόγος-Εντατικολόγος, MD, MSC, PhD, Επιμελητής Α', Νοσοκομείο "ΕΡΡΙΚΟΣ ΝΤΥΝΑΝ"

ΚΑΚΑΛΟΥ ΕΛΕΝΗ

Παθολόγος-Λοιμοξιολόγος, Επιμελήτρια Α' Ε.Σ.Υ., Γ' Πανεπιστημιακή Κλινική Ε.Κ.Π.Α., Γ.Ν.Ν.Θ.Α. "Η ΣΩΤΗΡΙΑ"

ΚΑΛΛΙΑΝΟΣ ΑΝΑΣΤΑΣΙΟΣ

Πνευμονολόγος-Φυματιολόγος, Αναπληρωτής Διευθυντής, Β' Πνευμονολογική Κλινική, Νοσοκομείο "ΕΡΡΙΚΟΣ ΝΤΥΝΑΝ"

ΚΑΛΛΙΑΤΣΟΣ ΙΩΑΝΝΗΣ

Μέλος ΙΣΑ

ΚΑΛΛΙΕΡΗ ΜΑΡΙΑ

Ειδικευόμενη Πνευμονολογίας-Φυματιολογίας, υποψήφια Διδάκτωρ Ιατρικής Σχολής Ε.Κ.Π.Α.

ΚΑΛΟΜΕΝΙΔΗΣ ΙΩΑΝΝΗΣ

Καθηγητής Πνευμονολογίας-Φυματιολογίας, Α' Κλινική Εντατικής Θεραπείας, Ιατρική Σχολή Ε.Κ.Π.Α., Γ.Ν.Α. "Ο ΕΥΑΓΓΕΛΙΣΜΟΣ"

ΚΑΝΑΚΑΚΗΣ ΙΩΑΝΝΗΣ

Καρδιολόγος, Διευθυντής, Θεραπευτική Κλινική, Γ.Ν.Α. "ΑΛΕΞΑΝΔΡΑ", Πρόεδρος Ε.Κ.Ε.

ΚΑΝΗ ΧΑΡΑ

Προϊσταμένη Τμήματος Σχεδιασμού και Παρακολούθησης Χορήγησης Φαρμάκων ΕΟΠΠΥ

ΚΑΡΑΓΙΑΝΝΗΣ ΚΩΣΤΑΝΤΙΝΟΣ

Πνευμονολόγος-Φυματιολόγος, Επιμελητής Β', Γ.Ν. Ηρακλείου "ΒΕΝΙΖΕΛΕΙΟ", Κρήτη

ΚΑΡΥΔΑΣ ΓΕΩΡΓΙΟΣ

Διευθυντής Επεμβατικού Τμήματος, Γ.Ν.Α. "ΓΕΩΡΓΙΟΣ ΓΕΝΝΗΜΑΤΑΣ"

ΚΑΡΥΔΗ ΠΑΝΑΓΙΩΤΑ

Πνευμονολόγος-Φυματιολόγος, Διευθύντρια, Δ' Πνευμονολογική Κλινική, Νοσοκομείο "ΕΡΡΙΚΟΣ ΝΤΥΝΑΝ"

ΚΑΣΤΑΝΑΚΗΣ ΕΜΜΑΝΟΥΗΛ

Πνευμονολόγος-Φυματιολόγος, Διευθυντής, Β' Πνευμονολογική Κλινική, Γ.Ν.Α. "ΣΙΣΜΑΝΟΓΛΕΙΟ-ΑΜ. ΦΛΕΜΙΝΓΚ"

ΚΑΤΣΑΟΥΝΟΥ ΠΑΡΑΣΚΕΥΗ

Αναπλ. Καθηγήτρια Πνευμονολογίας-Φυματιολογίας, Ιατρική Σχολή Ε.Κ.Π.Α., Υπεύθυνη Μονάδας Πνευμονολογίας και Αναπνευστικής Ανεπάρκειας Α' Κ.Ε.Θ.Γ.Ν.Α. "Ο ΕΥΑΓΓΕΛΙΣΜΟΣ", Μέλος Δ.Σ. Ελληνικής Πνευμονολογικής Εταιρείας



ΟΜΙΛΗΤΕΣ - ΠΡΟΕΔΡΟΙ

ΚΑΤΣΙΚΗΣ ΕΥΑΓΓΕΛΟΣ

Νομικός Σύμβουλος ΠΙΣ

ΚΑΤΣΙΜΠΟΥΛΑ ΣΟΦΙΑ

Ιδιώτης Πνευμονολόγος-Φυματιολόγος, Διδάκτωρ Ε.Κ.Π.Α.

ΚΑΤΣΩΝΗ ΑΘΑΝΑΣΙΑ

Ιδιώτης Πνευμονολόγος-Φυματιολόγος

ΚΑΦΕΤΖΗΣ ΔΗΜΗΤΡΙΟΣ

Ομότιμος Καθηγητής Παιδιατρικής Ε.Κ.Π.Α

ΚΑΨΗ ΑΛΕΞΑΝΔΡΑ

Ειδικευόμενη Πνευμονολόγος-Φυματιολόγος, Α΄ Πανεπιστημιακή Πνευμονολογική Κλινική, Γ.Ν.Ν.Θ.Α. "Η ΣΩΤΗΡΙΑ"

ΚΗΠΟΥΡΟΥ ΜΑΡΙΑ

Πνευμονολόγος-Φυματιολόγος, Αρχίατρος, Επιμελήτρια, Πνευμονολογική Κλινική, 424 Γ.Σ.Ν.Θ.

ΚΟΚΚΟΝΟΥΖΗΣ ΙΩΑΝΝΗΣ

Πνευμονολόγος-Φυματιολόγος, MD, MSc

ΚΟΛΙΛΕΚΑΣ ΛΥΚΟΥΡΓΟΣ

Πνευμονολόγος-Φυματιολόγος, MD, PhD, Επιμελητής Α΄ ΕΣΥ, Ζ΄ Πνευμονολογική Κλινική, Γ.Ν.Ν.Θ.Α. "Η ΣΩΤΗΡΙΑ"

ΚΟΝΔΥΛΗ ΕΥΜΟΡΦΙΑ

Καθηγήτρια Εντατικής Ιατρικής, Ιατρική Σχολή Πανεπιστημίου Κρήτης

ΚΟΝΤΟΓΙΑΝΝΗ ΧΡΥΣΑ

Πνευμονολόγος-Φυματιολόγος, Επιμελήτρια Β΄, Ζ΄ Πνευμονολογική Κλινική, Γ.Ν.Ν.Θ.Α. "Η ΣΩΤΗΡΙΑ"

ΚΟΝΤΟΠΥΡΓΙΑΣ ΓΕΩΡΓΙΟΣ

Πνευμονολόγος-Φυματιολόγος, MD, MSc, FCCP, Αναπληρωτής Διευθυντής, "METROPOLITAN HOSPITAL"

ΚΟΡΚΟΝΤΖΕΛΟΥ ΑΛΙΚΗ

Ιδιώτης Πνευμονολόγος-Φυματιολόγος, Msc

ΚΟΣΜΑΣ ΕΠΑΜΕΙΝΩΝΔΑΣ

Πνευμονολόγος-Φυματιολόγος, Διευθυντής Πνευμονολογικής Κλινικής "Πνοή", "METROPOLITAN HOSPITAL"

ΚΟΤΑΚΙΔΟΥ ΔΕΣΠΟΙΝΑ

Ιδιώτης Πνευμονολόγος-Φυματιολόγος

ΚΟΥΓΙΑΣ ΜΑΡΙΟΣ

Ιδιώτης Πνευμονολόγος-Φυματιολόγος, MD, MSc, PhD, Διδάκτωρ Ε.Κ.Π.Α.



ΟΜΙΛΗΤΕΣ - ΠΡΟΕΔΡΟΙ

ΚΟΥΚΑΚΗ ΕΥΑΓΓΕΛΙΑ

Πνευμονολόγος-Φυματιολόγος, Α' Πανεπιστημιακή Πνευμονολογική Κλινική, Γ.Ν.Ν.Θ.Α. "Η ΣΩΤΗΡΙΑ"

ΚΟΥΚΙΔΟΥ ΣΟΦΙΑ-ΞΑΝΘΙΠΠΗ

Πνευμονολόγος-Φυματιολόγος, Επικουρική Επιμελήτρια, Ε' Πνευμονολογική Κλινική, Γ.Ν.Ν.Θ.Α. "Η ΣΩΤΗΡΙΑ"

ΚΟΥΛΟΥΡΗΣ ΝΙΚΟΛΑΟΣ

Πνευμονολόγος-Φυματιολόγος, Ομότιμος Καθηγητής Πνευμονολογίας, Ε.Κ.Π.Α.

ΚΟΥΤΣΟΚΕΡΑ ΑΛΕΞΑΝΔΡΑ

Ιδιώτης Πνευμονολόγος-Φυματιολόγος, MD, MSc, Ογκολογία Θώρακος, Παιδιατρική Πνευμονολογία, Επιστημονικός συνεργάτης, Β' Πνευμονολογική Κλινική, Νοσοκομείο "ΕΡΡΙΚΟΣ ΝΤΥΝΑΝ", Αθήνα

ΚΟΥΤΣΟΥΚΟΥ ΑΝΤΩΝΙΑ

Καθηγήτρια Πνευμονολογίας-Εντατικής Θεραπείας Ε.Κ.Π.Α., Διευθύντρια, Α' Πανεπιστημιακή Πνευμονολογική Κλινική Ε.Κ.Π.Α. & Παθολογικός Τομέας Ιατρικής Ε.Κ.Π.Α., Γ.Ν.Ν.Θ.Α. "Η ΣΩΤΗΡΙΑ"

ΚΡΗΤΙΚΟΣ ΔΗΜΗΤΡΙΟΣ

Ιδιώτης Πνευμονολόγος-Φυματιολόγος

ΚΡΟΜΜΥΔΑΣ Μ. ΓΕΩΡΓΙΟΣ

Ιδιώτης Πνευμονολόγος-Φυματιολόγος, MD, PhD, ΕΔΟΕΑΠ, Μέλος Δ.Σ. Ε.Πν.ΕΛ, Ε.Π.Ε, ERS

ΚΥΡΙΑΖΗΣ ΠΑΝΑΓΙΩΤΗΣ

Ιδιώτης Πνευμονολόγος-Φυματιολόγος, Γαστρούνη Ηλείας

ΚΥΡΙΑΚΑΚΗ ΖΑΧΑΡΟΥΛΑ

Πνευμονολόγος-Φυματιολόγος, Υπεύθυνη Ιατρείου Διακοπής Καπνίσματος Δήμου Καλλιθέας

ΚΩΝΣΤΑΝΤΙΝΙΔΗΣ ΣΤΑΥΡΟΣ

Καθηγητής Καρδιολογίας Δημοκριτείου Πανεπιστημίου Θράκης, Professor for Multicenter Trials and Medical Director, Center for Thrombosis and Hemostasis, University Medical Center Mainz, Germany

ΚΩΣΤΗ ΧΡΥΣΑΥΓΗ

Πνευμονολόγος-Φυματιολόγος, MD, PhD, Επικουρική Επιμελήτρια, Ε' Πνευμονολογική Κλινική, Γ.Ν.Ν.Θ.Α. "Η ΣΩΤΗΡΙΑ"

ΚΩΣΤΙΚΑΣ ΚΩΝΣΤΑΝΤΙΝΟΣ

Αναπλ. Καθηγητής Πνευμονολογίας-Φυματιολογίας, Πανεπιστήμιο Ιωαννίνων, Διευθυντής Πανεπιστημιακής Πνευμονολογικής Κλινικής, Π.Γ.Ν. Ιωαννίνων



ΟΜΙΛΗΤΕΣ - ΠΡΟΕΔΡΟΙ

ΚΩΤΣΙΟΥ ΟΥΡΑΝΙΑ

Πνευμονολόγος-Φυματιολόγος, Επίκουρη Καθηγήτρια Πανεπιστημίου Θεσσαλίας

ΛΑΖΟΥ ΒΑΣΙΛΙΚΗ

Ιδιώτης Πνευμονολόγος-Φυματιολόγος

ΛΑΜΠΡΟΥ ΚΑΛΛΙΡΟΗ

Πνευμονολόγος-Υπνολόγος, Επιμελήτρια Β', Γ.Ν.Α. "Ο ΕΥΑΓΓΕΛΙΣΜΟΣ"

ΛΕΟΝΤΗΣ ΜΙΧΑΗΛ

Ιδιώτης Ιατρός Ακτινοδιαγνώστης

ΛΕΡΙΚΟΥ ΜΑΡΙΑ

Πνευμονολόγος-Φυματιολόγος, Επίκουρική Επιμελήτρια, ΣΤ' Πνευμονολογική Κλινική, Γ.Ν.Ν.Θ.Α. "Η ΣΩΤΗΡΙΑ"

ΛΙΑΠΙΚΟΥ ΑΔΑΜΑΝΤΙΑ

Πνευμονολόγος-Φυματιολόγος, Επιμελήτρια Α', ΣΤ' Πνευμονολογική Κλινική, Γ.Ν.Ν.Θ.Α. "Η ΣΩΤΗΡΙΑ", Συντονίστρια Ομάδας Λοιμώξεων Ε.Π.Ε.

ΛΟΥΚΕΡΗ ΑΓΓΕΛΙΚΗ

Πνευμονολόγος-Φυματιολόγος, Επιμελήτρια Β', Αντιφυματικό Τμήμα-Μονάδα Ανθεκτικής Φυματίωσης, Γ.Ν.Ν.Θ.Α. "Η ΣΩΤΗΡΙΑ"

ΛΟΥΚΙΔΗΣ ΣΤΥΛΙΑΝΟΣ

Καθηγητής Πνευμονολογίας-Φυματιολογίας, Ιατρική Σχολή Ε.Κ.Π.Α., Πρόεδρος Ε.Π.Ε.

ΛΥΚΟΥΡΑΣ ΔΗΜΟΣΘΕΝΗΣ

Πνευμονολόγος-Φυματιολόγος, MSc, PhD, Επιμελητής, Πνευμονολογικό Τμήμα Παθολογικής Κλινικής, Π.Γ.Ν. Πατρών

ΜΑΘΙΟΥΔΑΚΗΣ ΑΛΕΞΑΝΔΡΟΣ

Πνευμονολόγος-Φυματιολόγος, Λέκτορας Πνευμονολογίας, Πανεπιστήμιο Manchester UK

ΜΑΘΙΟΥΔΑΚΗΣ ΚΩΝΣΤΑΝΤΙΝΟΣ

Προϊστάμενος Τμήματος Εφαρμογών Ηλεκτρονικής Υγείας ΗΔΙΚΑ

ΜΑΛΑΓΑΡΗ ΑΙΚΑΤΕΡΙΝΗ

Καθηγήτρια Ακτινολογίας-Επεμβατικής Ακτινολογίας, Ιατρική Σχολή Ε.Κ.Π.Α.

ΜΑΝΙΑ ΠΕΡΣΕΦΟΝΗ

Ιδιώτης Πνευμονολόγος-Φυματιολόγος

ΜΑΝΙΑΔΑΚΗΣ ΗΛΙΑΣ

Ιδιώτης Πνευμονολόγος-Φυματιολόγος

ΜΑΝΙΚΑ ΚΑΤΕΡΙΝΑ

Αναπλ. Καθηγήτρια Πνευμονολογίας-Φυματιολογίας Α.Π.Θ.

ΟΜΙΛΗΤΕΣ - ΠΡΟΕΔΡΟΙ

ΜΑΝΟΣ ΕΜΜΑΝΟΥΗΛ

Ιδιώτης Πνευμονολόγος-Φυματιολόγος

ΜΑΝΩΛΟΠΟΥΛΟΣ ΕΥΑΓΓΕΛΟΣ

Καθηγητής Φαρμακολογίας-Φαρμακογονιδιωματικής και Ιατρικής Ακριβείας, Διευθυντής, Εργαστήριο Φαρμακολογίας, Ιατρικό Τμήμα Δ.Π.Θ.

ΜΑΡΑΘΙΑ ΑΙΚΑΤΕΡΙΝΗ

Πνευμονολόγος-Εντατικολόγος, τ. Διευθύντρια ΜΕΘ, Κ.Χ. "ΩΝΑΣΕΙΟ"

ΜΑΡΓΑΡΙΤΟΠΟΥΛΟΣ ΓΕΩΡΓΙΟΣ

Consultant Respiratory Physician, ILD Clinical Lead, London North West University Hospital HT, Honorary Senior Clinical Lecturer, University of Manchester, ERS Assembly 12 LRP Committee Member, UK

ΜΑΡΚΑΤΗΣ ΕΛΕΥΘΕΡΙΟΣ

Πνευμονολόγος-Φυματιολόγος, MD, MSc, PhD, Medical Affairs Scientist, Pfizer

ΜΑΡΚΑΤΟΣ ΜΙΛΤΙΑΔΗΣ

Ιδιώτης Πνευμονολόγος-Φυματιολόγος, Χανιά, Κρήτη

ΜΑΡΚΟΖΑΝΕΣ ΕΥΑΓΓΕΛΟΣ

Πνευμονολόγος-Φυματιολόγος, Επιμελητής Α', Ζ' Πνευμονολογική Κλινική, Γ.Ν.Ν.Θ.Α. "Η ΣΩΤΗΡΙΑ"

ΜΗΤΡΟΥΣΚΑ ΙΩΑΝΝΑ

Πνευμονολόγος-Φυματιολόγος, Διευθύντρια ΕΣΥ, Πανεπιστημιακή Κλινική Ηρακλείου Κρήτης, Πα.Γ.Ν.Η., Ηράκλειο, Κρήτη

ΜΙΖΗ ΕΛΕΥΘΕΡΙΑ

Πνευμονολόγος-Φυματιολόγος-Εντατικολόγος, Επιμελήτρια Β', Α' Κλινική Εντατικής Θεραπείας, Γ.Ν.Α. "Ο ΕΥΑΓΓΕΛΙΣΜΟΣ"

ΜΟΥΛΑΡΑ ΕΥΔΟΚΙΑ

Ιδιώτης Πνευμονολόγος-Φυματιολόγος

ΜΠΑΚΑΚΟΣ ΑΓΑΜΕΜΝΩΝ

Ειδικευόμενος Πνευμονολογίας-Φυματιολογίας, Α' Πανεπιστημιακή Πνευμονολογική Κλινική Ε.Κ.Π.Α., Γ.Ν.Ν.Θ.Α. "Η ΣΩΤΗΡΙΑ"

ΜΠΑΚΑΚΟΣ ΠΕΤΡΟΣ

Καθηγητής Πνευμονολογίας-Φυματιολογίας Ε.Κ.Π.Α., Α' Πανεπιστημιακή Πνευμονολογική Κλινική, Γ.Ν.Ν.Θ.Α. "Η ΣΩΤΗΡΙΑ", Ειδικός Γραμματέας Ε.Π.Ε.

ΜΠΑΡΜΠΑΡΕΣΣΟΥ ΖΑΦΕΙΡΙΑ

Ιδιώτης Πνευμονολόγος-Φυματιολόγος

ΜΠΑΡΤΖΙΩΚΑΣ ΚΩΝΣΤΑΝΤΙΝΟΣ

Ιδιώτης Πνευμονολόγος-Φυματιολόγος, Τρίκαλα



ΟΜΙΛΗΤΕΣ - ΠΡΟΕΔΡΟΙ

ΜΠΙΣΙΡΤΖΟΓΛΟΥ ΔΑΝΑΗ

Πνευμονολόγος-Εντατικολόγος, MD, PhD, Διευθύντρια Πνευμονολογικής Κλινικής, Γ.Α.Ο.Ν.Α. "Ο ΑΓΙΟΣ ΣΑΒΒΑΣ"

ΜΠΙΩΤΗ ΓΕΩΡΓΙΑ

Ιδιώτης Πνευμονολόγος-Φυματιολόγος

ΜΠΟΓΛΟΥ ΠΑΝΑΓΙΩΤΗΣ

Ιδιώτης Πνευμονολόγος-Φυματιολόγος, Διδάκτωρ Δ.Π.Θ. MD-PhD, Visiting Researcher Università Degli Studi di Parma, Γενικός Γραμματέας Δ.Σ. Ε.Πν.Ελ. (Διοικητικού Συμβουλίου Ένωσης Πνευμονολόγων Ελλάδας)

ΜΠΟΛΑΚΗ ΜΑΡΙΑ

Πνευμονολόγος-Φυματιολόγος, Επιμελήτρια Β', ΜΕΘ, Πα.Γ.Ν.Η., Ηράκλειο, Κρήτη

ΜΠΟΣΙΟΣ ΑΠΟΣΤΟΛΟΣ

Associate Professor & Consultant in Respiratory Medicine, Department of Respiratory Medicine and Allergy, Karolinska University Hospital, and Karolinska Institute, Stockholm, Sweden

ΜΠΟΣΤΑΝΤΖΟΓΛΟΥ ΚΛΗΜΕΝΤΙΝΗ

Πνευμονολόγος-Εντατικολόγος, Επιμελήτρια Β' ΕΣΥ, Νέα Πολυδύναμη ΜΕΘ, Γ.Ν.Ν.Θ.Α. "Η ΣΩΤΗΡΙΑ"

ΜΠΟΤΣΗ ΧΡΥΣΟΥΛΑ

Πνευμονολόγος-Φυματιολόγος, Επιμελήτρια Α', Μονάδα Λοιμώξεων, Πανεπιστημιακή Κλινική, Νοσοκομείο "Α. ΣΥΓΓΡΟΣ"

ΜΠΟΥΡΟΣ ΔΗΜΟΣΘΕΝΗΣ

Ομότιμος Καθηγητής Πνευμονολογίας-Φυματιολογίας, MD, PhD, FERS, FAPSR, FCCP, Ιατρική Σχολή Ε.Κ.Π.Α., "ΙΑΤΡΙΚΟ ΚΕΝΤΡΟ ΑΘΗΝΩΝ"

ΜΠΟΥΣΙΟΥ ΔΗΜΗΤΡΑ

Πνευμονολόγος-Φυματιολόγος, PhD, Υπεύθυνη Προγράμματος Πρόληψης "Πάρε Ανάσα", Ελληνική Πνευμονολογική Εταιρεία

ΜΠΟΥΤΟΥ ΑΦΡΟΔΙΤΗ

Πνευμονολόγος-Φυματιολόγος, MD, MSc, PhD, Διευθύντρια, Πνευμονολογική Κλινική, Γ.Ν.Θ. "ΙΠΠΟΚΡΑΤΕΙΟ"

ΜΥΤΙΛΗΝΑΙΟΥ ΣΤΥΛΙΑΝΗ

Ιδιώτης Πνευμονολόγος-Φυματιολόγος

ΝΑΚΟΣ ΓΕΩΡΓΙΟΣ

Ομότιμος Καθηγητής Εντατικής Θεραπείας, Πανεπιστήμιο Ιωαννίνων, Διευθυντής, "ΙΑΤΡΙΚΟ ΚΕΝΤΡΟ ΑΘΗΝΩΝ", Κλινική Παλαιού Φαλήρου

ΟΜΙΛΗΤΕΣ - ΠΡΟΕΔΡΟΙ

ΝΑΝΑΣ ΣΕΡΑΦΕΙΜ

Καθηγητής Παθολογίας-Εντατικής Θεραπείας, Α΄ Κλινική Εντατικής Θεραπείας,
Γ.Ν.Α. "Ο ΕΥΑΓΓΕΛΙΣΜΟΣ"

ΝΙΚΟΛΟΠΟΥΛΟΣ ΙΩΑΝΝΗΣ

Πνευμονολόγος-Εντατικολόγος, Διευθυντής, ΜΕΘ-ΜΕΘ Β΄/Κ.Α.Α., Γ.Ν.Ν.Θ.Α. "Η ΣΩΤΗΡΙΑ"

ΝΤΑΓΑΝΟΥ ΜΑΡΙΑ

Πνευμονολόγος-Εντατικολόγος, Διευθύντρια Ε.Σ.Υ., Νέα Πολυδύναμη Μ.Ε.Θ.,
Γ.Ν.Ν.Θ.Α. "Η ΣΩΤΗΡΙΑ"

ΝΤΑΛΟΥΚΑΣ ΚΩΣΤΑΣ

Παιδίατρος, Πρόεδρος Ομοσπονδίας Ελευθεροεπαγγελματιών Παιδιάτρων

ΝΤΟΛΙΟΣ ΠΑΣΧΑΛΗΣ

Ιδιώτης Πνευμονολόγος-Φυματιολόγος, MD, MSc, PhD

ΞΥΦΤΕΡΗ ΑΡΕΤΗ

Πνευμονολόγος-Φυματιολόγος, Διδάκτωρ Δ.Π.Θ.

ΟΙΚΟΝΟΜΟΥ ΕΥΑΓΓΕΛΟΣ

Επίκουρος Καθηγητής Καρδιολογίας Ε.Κ.Π.Α.

ΟΙΚΟΝΟΜΟΥ ΝΙΚΟΛΑΟΣ-ΤΙΒΕΡΙΟΣ

Νευρολόγος, PhD, Msci, ESRS Somnologist Expert, Κέντρο Ύπνου/Επιληψίας
"Somnio" Ιατρικό Κέντρο & Βιοκλινική Ε.Κ.Π.Α.

ΠΑΛΑΥΡΑ ΜΑΡΙΑ

Πνευμονολόγος-Φυματιολόγος, Επιμελήτρια Α΄ Τ.Ε.Π., Γ.Ν.Ν.Θ.Α. "Η ΣΩΤΗΡΙΑ"

ΠΑΝΑΓΙΩΤΟΥ ΜΑΡΙΟΣ

Ιδιώτης Πνευμονολόγος-Φυματιολόγος

ΠΑΝΑΓΟΥΛΙΑΣ ΒΑΣΙΛΕΙΟΣ

Πνευμονολόγος-Εντατικολόγος, Διευθυντής ΕΣΥ, Β΄ Πνευμονολογική Κλινική,
Γ.Ν.Ν.Θ.Α. "Η ΣΩΤΗΡΙΑ"

ΠΑΝΣΕΛΗΝΑΣ ΕΥΣΤΡΑΤΙΟΣ

Ιδιώτης Πνευμονολόγος-Φυματιολόγος

ΠΑΠΑΒΑΣΙΛΕΙΟΥ ΑΠΟΣΤΟΛΟΣ

Πνευμονολόγος-Φυματιολόγος, Διευθυντής Αντιφυματικού Τμήματος-Μονάδα
Ανθεκτικής Φυματίωσης, Γ.Ν.Ν.Θ.Α. "Η ΣΩΤΗΡΙΑ"

ΠΑΠΑΓΟΡΑΣ ΧΑΡΑΛΑΜΠΟΣ

Πνευμονολόγος-Φυματιολόγος, "ΕΥΡΩΚΛΙΝΙΚΗ ΑΘΗΝΩΝ"

ΠΑΠΑΔΑΚΗ ΕΛΕΝΗ

Πνευμονολόγος-Φυματιολόγος, Επικουρική Ιατρός, Πνευμονολογική Κλινική Α.Π.Θ.,
Γ.Ν.Θ. "Γ. ΠΑΠΑΝΙΚΟΛΑΟΥ"



ΟΜΙΛΗΤΕΣ - ΠΡΟΕΔΡΟΙ

ΠΑΠΑΘΑΝΑΣΙΟΥ ΕΥΓΕΝΙΑ

Πνευμονολόγος-Φυματιολόγος, Υπότροφος στο Γ.Ν.Ν.Θ.Α. "Η ΣΩΤΗΡΙΑ"

ΠΑΠΑΪΩΑΝΝΟΥ ΑΝΔΡΙΑΝΑ

Πνευμονολόγος-Φυματιολόγος, Επίκουρη Καθηγήτρια Ε.Κ.Π.Α., Α΄ Πανεπιστημιακή Πνευμονολογική Κλινική Γ.Ν.Ν.Θ.Α. "Η ΣΩΤΗΡΙΑ", Συντονίστρια Ομάδας ΧΑΠ της Ε.Π.Ε.

ΠΑΠΑΪΩΑΝΝΟΥ ΟΥΡΑΝΙΑ

Πνευμονολόγος-Φυματιολόγος, Π.Γ.Ν. Πατρών

ΠΑΠΑΚΩΣΤΑ ΔΕΣΠΟΙΝΑ

Πνευμονολόγος-Φυματιολόγος, Καθηγήτρια Ανοσολογίας-Πνευμονολογίας, Διευθύντρια Πνευμονολογικής Κλινικής Α.Π.Θ., Γ.Ν.Θ. "Γ. ΠΑΠΑΝΙΚΟΛΑΟΥ"

ΠΑΠΑΛΑΜΠΙΔΟΥ ΑΘΑΝΑΣΙΑ

Ιδιώτης Πνευμονολόγος-Φυματιολόγος, MD, MSc

ΠΑΠΑΛΕΥΘΕΡΗΣ ΕΛΕΥΘΕΡΙΟΣ

Ιδιώτης Πνευμονολόγος-Φυματιολόγος

ΠΑΠΑΝΙΚΟΛΑΟΥ ΗΛΙΑΣ

Πνευμονολόγος-Φυματιολόγος, Επιμελητής Α΄ ΕΣΥ, Διευθυντής, Πνευμονολογική Κλινική, Γ.Ν. Κέρκυρας

ΠΑΠΑΝΙΚΟΛΑΟΥ ΝΙΚΟΛΑΟΣ

Πνευμονολόγος-Φυματιολόγος, Υπεύθυνος Εργαστηρίου Αναπνοής, "ΕΥΡΩΚΛΙΝΙΚΗ ΑΘΗΝΩΝ"

ΠΑΠΑΠΕΤΡΟΥ ΔΗΜΟΣΘΕΝΗΣ

Πνευμονολόγος-Φυματιολόγος, MD, MSc, Συνεργάτης Ομίλου "ΙΑΤΡΙΚΟΥ ΚΕΝΤΡΟΥ ΑΘΗΝΩΝ", Κλινική Παλαιού Φαλήρου

ΠΑΠΠΑΣ ΑΠΟΣΤΟΛΟΣ

Πνευμονολόγος-Φυματιολόγος, Επιμελητής Β΄, Μ.Ε.Θ., Γ.Ν.Α. "Γ. ΓΕΝΝΗΜΑΤΑΣ"

ΠΑΤΑΚΑ ΑΘΑΝΑΣΙΑ

Αναπλ. Καθηγήτρια Πνευμονολογίας-Φυματιολογίας και Διαταραχών Ύπνου, Α.Π.Θ., Κλινική Αναπνευστικής Ανεπάρκειας, Γ.Ν.Θ. "Γ. ΠΑΠΑΝΙΚΟΛΑΟΥ"

ΠΑΤΣΟΥΡΑΚΟΣ ΦΩΤΙΟΣ

Α΄ Αντιπρόεδρος ΙΣΑ - Πρόεδρος ΠΟΣΚΕ

ΠΕΤΤΑ ΒΑΣΙΛΙΚΗ

Πνευμονολόγος-Φυματιολόγος, MSc, PhD, Επιμελήτρια Β΄, Γ.Α.Ο.Ν.Α. "Ο ΑΓΙΟΣ ΣΑΒΒΑΣ", Μεταδιδακτορική Ερευνήτρια, Ιατρική Σχολή Ε.Κ.Π.Α., Υπότροφος Ιδρύματος "Α.Σ. ΩΝΑΣΗΣ"

ΟΜΙΛΗΤΕΣ - ΠΡΟΕΔΡΟΙ

ΠΗΓΑΚΗΣ ΚΩΝΣΤΑΝΤΙΝΟΣ

Ιδιώτης Πνευμονολόγος-Εντατικολόγος, MD, MSc, PhD, Διευθυντής Μ.Ε.Θ.,
Θεραπευτηρίου "CRETA INTERCLINIC", Ηράκλειο, Κρήτη

ΠΙΛΙΛΙΤΣΗΣ ΛΕΩΝΙΔΑΣ

Ιδιώτης Πνευμονολόγος-Φυματιολόγος

ΠΙΤΣΙΟΥ ΓΕΩΡΓΙΑ

Αναπλ. Καθηγήτρια Πνευμονολογίας Φυματιολογίας, Α.Π.Θ., Διευθύντρια, Κλινική
Αναπνευστικής Ανεπάρκειας, Γ.Ν.Θ. "Γ. ΠΑΠΑΝΙΚΟΛΑΟΥ"

ΠΝΕΥΜΑΤΙΚΟΣ ΙΩΑΝΝΗΣ

Καθηγητής Εντατικής Θεραπείας, Δ.Π.Θ., Πανεπιστήμιο Κύπρου

ΠΤΩΧΗΣ ΝΙΚΟΛΑΟΣ

Επεμβατικός Ακτινολόγος, MD, MSc, PhD, EBIR, Διδάκτωρ Ε.Κ.Π.Α.

ΡΙΜΠΑ ΘΕΟΦΑΝΗ

Ειδικευόμενη Πνευμονολογίας-Φυματιολογίας, Μονάδα Πνευμονολογίας
και Αναπνευστικής Ανεπάρκειας, Α' Κ.Ε.Θ., Γ.Ν.Α. "Ο ΕΥΑΓΓΕΛΙΣΜΟΣ"

ΡΟΒΙΝΑ ΝΙΚΟΛΕΤΑ

Αναπλ. Καθηγήτρια Πνευμονολογίας-Εντατικής Θεραπείας Ε.Κ.Π.Α.,
Α' Πανεπιστημιακή Πνευμονολογική Κλινική, Γ.Ν.Ν.Θ.Α "Η ΣΩΤΗΡΙΑ", Μέλος Δ.Σ. Ε.Π.Ε.

ΡΟΥΤΣΗ ΧΡΙΣΤΙΝΑ

Καθηγήτρια Εντατικής Θεραπείας και Πνευμονολογίας, Α' Κλινική Εντατικής
Θεραπείας Ε.Κ.Π.Α., Γ.Ν.Α. "Ο ΕΥΑΓΓΕΛΙΣΜΟΣ"

ΣΑΜΑΚΟΒΛΗ ΑΝΑΣΤΑΣΙΑ

Ιδιώτης Πνευμονολόγος-Φυματιολόγος

ΣΑΜΙΤΑΣ ΚΩΝΣΤΑΝΤΙΝΟΣ

Πνευμονολόγος-Φυματιολόγος, Επιμελητής Β' ΕΣΥ, Ζ' Πνευμονολογική Κλινική,
Γ.Ν.Ν.Θ.Α. "Η ΣΩΤΗΡΙΑ", Υπεύθυνος Ομάδας Άσθματος Ε.Π.Ε.

ΣΙΓΑΛΑ ΙΩΑΝΝΑ

Πνευμονολόγος-Εντατικολόγος, Διευθύντρια ΕΣΥ, Α' Κλινική Εντατικής Θεραπείας,
Γ.Ν.Α. "Ο ΕΥΑΓΓΕΛΙΣΜΟΣ"

ΣΙΩΝΙΔΟΥ ΜΑΡΙΑ

Πνευμονολόγος-Φυματιολόγος, PhD, MSc, Ακαδημαϊκή Υπότροφος,
Πνευμονολογική Κλινική Α.Π.Θ.

ΣΚΟΥΡΑΣ ΒΑΣΙΛΕΙΟΣ

Πνευμονολόγος-Φυματιολόγος, MD, PhD, FCCP, 401 Γενικό Στρατιωτικό Νοσοκομείο
Αθηνών

ΣΠΗΛΙΩΤΟΠΟΥΛΟΥ ΑΝΔΡΟΜΑΧΗ-ΕΛΕΥΘΕΡΙΑ

Ιδιώτης Πνευμονολόγος-Φυματιολόγος, MD



ΟΜΙΛΗΤΕΣ - ΠΡΟΕΔΡΟΙ

ΣΠΙΘΑΚΗΣ ΤΑΚΗΣ (Παναγιώτης-Δημήτριος)

Πνευμονολόγος-Φυματιολόγος, MSc, Ναυτικό Νοσοκομείο Αθηνών

ΣΤΑΜΑΤΟΠΟΥΛΟΥ ΒΑΓΙΑ

Ειδικευόμενη Πνευμονολογίας-Φυματιολογίας, Πα.Γ.Ν.Η.

ΣΤΕΙΡΟΠΟΥΛΟΣ ΠΑΣΧΑΛΗΣ

*Αναπλ. Καθηγητής Πνευμονολογίας Φυματιολογίας Δ.Π.Θ., Διευθυντής,
Πνευμονολογική Κλινική, Π.Γ.Ν. Αλεξανδρούπολη*

ΣΤΡΑΤΙΚΗ ΜΑΓΔΑΛΗΝΗ

*Πνευμονολόγος-Εντατικολόγος, Επιμελήτρια Α', Α' Πανεπιστημιακή Πνευμονολογική
Κλινική, Γ.Ν.Ν.Θ.Α. "Η ΣΩΤΗΡΙΑ"*

ΣΤΥΛΙΑΡΑ ΠΑΝΑΓΙΩΤΑ

Πνευμονολόγος-Φυματιολόγος, MD, MPH, Medical Advisor Menarini Hellas

ΤΑΤΣΗΣ ΝΙΚΟΛΑΟΣ

Πνευμονολόγος-Φυματιολόγος, Επιμελητής Β', Πνευμονολογική Κλινική, Γ.Ν. Αρτας

ΤΖΑΝΑΚΗΣ ΝΙΚΟΛΑΟΣ

*Καθηγητής Πνευμονολογίας-Φυματιολογίας, Πανεπιστήμιο Κρήτης,
Αντιπρόεδρος Ε.Π.Ε.*

ΤΖΙΛΑΣ ΒΑΣΙΛΕΙΟΣ

*Πνευμονολόγος-Φυματιολόγος, Επιμελητής Β', Ε' Πνευμονολογική Κλινική, Γ.Ν.Ν.Θ.Α.
"Η ΣΩΤΗΡΙΑ"*

ΤΖΟΥΒΕΛΕΚΗΣ ΑΡΓΥΡΙΟΣ

*Αναπλ. Καθηγητής Πνευμονολογίας-Φυματιολογίας, Πανεπιστήμιο Πατρών,
Associate Professor Adjunct Yale School of Medicine*

ΤΟΥΜΠΑΝΑΚΗΣ ΔΗΜΗΤΡΗΣ

*Πνευμονολόγος-Εντατικολόγος, Επιμελητής Β', Δ' Πνευμονολογική Κλινική,
Γ.Ν.Ν.Θ.Α. "Η ΣΩΤΗΡΙΑ"*

ΤΟΥΤΟΥΖΑΣ ΚΩΝΣΤΑΝΤΙΝΟΣ

*Καθηγητής Καρδιολογίας, Ιατρική Σχολή Ε.Κ.Π.Α., Α' Καρδιολογική Κλινική,
Γ.Ν.Α. "ΙΠΠΟΚΡΑΤΕΙΟ"*

ΤΡΑΜΠΑΡΗ ΧΡΥΣΟΥΛΑ

Ιδιώτης Πνευμονολόγος-Φυματιολόγος

ΤΣΑΒΛΗΣ ΔΡΟΣΟΣ

Ιδιώτης Πνευμονολόγος-Φυματιολόγος, Διδάκτωρ Ιατρικής Α.Π.Θ.

ΤΣΑΓΚΑΡΗΣ ΗΡΑΚΛΗΣ

*Πνευμονολόγος-Φυματιολόγος, MD, MSc, THC, Διευθυντής Ε.Σ.Υ.,
Β' Πνευμονολογική Κλινική, Γ.Ν.Ν.Θ.Α. "Η ΣΩΤΗΡΙΑ"*



ΟΜΙΛΗΤΕΣ - ΠΡΟΕΔΡΟΙ

ΤΣΑΚΑΤΙΚΑΣ ΑΛΕΞΑΝΔΡΟΣ

Πνευμονολόγος-Φυμαιολόγος, Πυροσβεστικό Σώμα, Πνευμονολογική Κλινική, 251 Γ.Ν.Α.

ΤΣΑΤΣΟΣ ΑΝΑΣΤΑΣΙΟΣ

Πνευμονολόγος-Φυμαιολόγος, Διευθυντής Ε.Σ.Υ., Τοπ. Ιατρ. Ν. Σμύρνης - Κ.Υ. Καλλιθέας, Αντιπρόεδρος Ε.Πν.ΕΛ.

ΤΣΙΑΦΑΚΗ ΞΑΝΘΗ

Πνευμονολόγος-Φυμαιολόγος, Α' Συντονίστρια Διευθύντρια, Α' Πνευμονολογική Κλινική, Γ.Ν.Α. "ΣΙΣΜΑΝΟΓΛΕΙΟ"

ΤΣΙΚΡΙΚΑ ΣΤΑΜΑΤΟΥΛΑ

Πνευμονολόγος-Φυμαιολόγος, MD, MSc, PhD, Γ.Ν.Ν.Θ.Α. "Η ΣΩΤΗΡΙΑ", Πρόεδρος Ένωσης Πνευμονολόγων Ελλάδας, Μέλος Δ.Σ. Ελληνικής Εταιρείας Επείγουσας Ιατρικής, Ιατρός Κέντρου Επιχειρήσεων Υγείας - Διαχείρισης Κρίσεων, Secretary of ERS Group 6.3: Tobacco, Smoking Control and Health Education, Διδάκτωρ ΕΚΠΑ, MSc Δημόσια Υγεία, MSc Διεθνής Ιατρική - Διαχείριση Κρίσεων Υγείας

ΤΣΙΤΟΥΡΑ ΑΝΝΑ

Νομική Σύμβουλος Ε.Πν.ΕΛ.

ΤΣΟΛΙΑ ΜΑΡΙΑ

Καθηγήτρια Παιδιατρικής & Παιδιατρικής Λοιμωξιολογίας, MD, PhD, Διευθύντρια, Β' Παιδιατρικής Κλινικής Ε.Κ.Π.Α., Νοσοκομείο Παιδων "Π. & Α. ΚΥΡΙΑΚΟΥ", Αθήνα

ΤΣΟΠΕΛΑ ΜΑΡΙΕΤΤΑ

Ιδιώτης Πνευμονολόγος-Φυμαιολόγος

ΤΣΟΥΤΗΣ ΚΩΣΤΑΣ

Ιδιώτης Οδοντίατρος-Προσθετολόγος, International Certificant American Boards of Dental Sleep Medicine

ΦΙΛΙΟΥ ΑΝΑΣΤΑΣΙΑ

Επιμελήτρια Παιδοπνευμονολογίας, Karolinska University Hospital, Στοκχόλμη, Σουηδία

ΦΛΩΡΟΥ ΕΥΑΓΓΕΛΙΑ

Πνευμονολόγος-Υπνολόγος, Κέντρο Μελέτης Ύπνου, Γ.Ν.Α. "Ο ΕΥΑΓΓΕΛΙΣΜΟΣ"

ΦΟΥΚΑ ΕΥΑΓΓΕΛΙΑ

Πνευμονολόγος-Φυμαιολόγος, Διευθύντρια ΕΣΥ, Πνευμονολογική Κλινική Α.Π.Θ., Γ.Ν.Θ. "Γ. ΠΑΠΑΝΙΚΟΛΑΟΥ"

ΦΡΑΓΚΟΣ ΚΩΝΣΤΑΝΤΙΝΟΣ

Ιδιώτης Ειδικός Πνευμονολόγος-Φυμαιολόγος



ΟΜΙΛΗΤΕΣ - ΠΡΟΕΔΡΟΙ

ΦΡΑΓΚΟΥΛΗΣ ΧΡΗΣΤΟΣ

Καρδιολόγος, Επιμελητής Β', Α' Πανεπιστημιακή Καρδιολογική Κλινική,
Γ.Ν.Α. "ΙΠΠΟΚΡΑΤΕΙΟ"

ΦΡΕΓΚΟΓΛΟΥ ΣΤΥΛΙΑΝΟΣ

Επεμβατικός Πνευμονολόγος-Φυματιολόγος, Διευθυντής, Πνευμονολογική Κλινική,
"ΙΑΤΡΙΚΟ ΚΕΝΤΡΟ ΑΘΗΝΩΝ" Κλινική Ψυχικού

ΧΑΡΔΑΒΕΛΛΑ ΓΕΩΡΓΙΑ

Πνευμονολόγος-Φυματιολόγος, Επιμελήτρια Α', Α' Πανεπιστημιακή Πνευμονολογική
Κλινική, Γ.Ν.Ν.Θ.Α. "Η ΣΩΤΗΡΙΑ", Lung Cancer Group Chair (11.01) European
Respiratory Society, Συντονίστρια Ομάδας Καρκίνου Πνεύμονα Ελληνικής
Πνευμονολογικής Εταιρείας

ΧΑΤΖΗΑΝΤΩΝΙΟΥ ΑΡΓΥΡΩ

Πνευμονολόγος-Φυματιολόγος, Επιμελήτρια Β', Πνευμονολογική Κλινική,
Γ.Ν. Ρεθύμνου, Κρήτη, Lung Ultrasound-Basic and Advanced Level 1 Provider,
Orbassano-Torino (Italy), Osperdale S. Luigi Gonzaga, WinFocus Organization,
2015

ΧΑΤΖΗΒΑΣΙΛΟΓΛΟΥ ΦΩΤΕΙΝΗ

Πνευμονολόγος-Εντατικολόγος, Επιμελήτρια Β' ΕΣΥ, Μ.Ε.Θ., Γ.Ν. Νίκαιας-Πειραιά

ΧΕΙΛΑΣ ΓΕΩΡΓΙΟΣ

Πνευμονολόγος-Φυματιολόγος, Επιμελητής Α', Ε' Πνευμονολογική Κλινική, Γ.Ν.Ν.Θ.Α.
"Η ΣΩΤΗΡΙΑ", Συντονιστής Ομάδας Χ.Α.Π., Ε.Π.Ε.

ΧΟΛΙΔΟΥ ΚΥΡΙΑΚΗ

Πνευμονολόγος-Φυματιολόγος, Επιμελητής Β' ΕΣΥ, Υπεύθυνη Εργαστηρίου Ύπνου,
Α' Πανεπιστημιακή Πνευμονολογική Κλινική, Γ.Ν.Ν.Θ.Α. "Η ΣΩΤΗΡΙΑ"

ΧΡΗΣΤΟΥ ΚΩΝΣΤΑΝΤΙΝΟΣ

Ιδιώτης Πνευμονολόγος-Φυματιολόγος, Διδάκτωρ Πανεπιστήμιου Θεσσαλίας

ΧΡΥΣΙΚΟΣ ΣΕΡΑΦΕΙΜ

Πνευμονολόγος-Φυματιολόγος, Επιμελητής Β' ΕΣΥ, Ε' Πνευμονολογική Κλινική, Γ.Ν.Ν.Θ.Α.
"Η ΣΩΤΗΡΙΑ"

ΧΡΥΣΟΥ ΓΕΩΡΓΙΑ-ΕΛΕΝΗ

Πνευμονολόγος-Φυματιολόγος, Επιμελήτρια Β' Τ.Ε.Π., Γ.Ν.Ν.Θ.Α. "Η ΣΩΤΗΡΙΑ"

ΧΥΤΙΡΟΓΛΟΥ ΚΩΣΤΑΣ

Ιδιώτης Πνευμονολόγος-Φυματιολόγος

Brimica[®]
Genuair[®]
acilidium bromide + formoterol

BRETARIS[®]
Genuair[®]
Acilidium Bromide



GR-BRE-2-01-2022

Βοηθήστε να γίνουν τα φάρμακα πιο ασφαλή και
Αναφέρετε
ΟΛΕΣ τις ανεπιθύμητες ενέργειες για
ΟΛΑ τα φάρμακα
Συμπληρώνοντας την «ΚΙΤΡΙΝΗ ΚΑΡΤΑ»

Τα προϊόντα περιλαμβάνονται στο θετικό κατάλογο και
αποζημιώνονται από τα ασφαλιστικά ταμεία

Λ.Τ. Bretaris Genuair: 38,04€ • Λ.Τ. Brimica Genuair: 52,99€

▼ Τα φάρμακα αυτά τελούν υπό συμπληρωματική παρακολούθηση.
Χορηγούνται με ιατρική συνταγή.

Κάθε παρεχόμενη δόση **Bretaris**[®] **Genuair**[®] περιέχει 375μg βρωμιούχου
ακλιδινίου που ισοδυναμεί με μια δόση 322μg ακλιδινίου. Κάθε παρεχόμενη
δόση **Brimica**[®] **Genuair**[®] περιέχει 396 μικρογραμμάρια βρωμιούχου
ακλιδινίου (που ισοδυναμεί με μία δόση 340 μικρογραμμάρων ακλιδινίου)
και 11,8 μικρογραμμάρια διυδρικής φουμαρικής φορμοτερόλης.

Για πλήρεις συνταγογραφικές πληροφορίες και πληροφορίες σχετικά με την
ασφάλεια και την ανεκτικότητα, συμβουλευτείτε την Περίληψη
Χαρακτηριστικών του Προϊόντος.

Για περισσότερες πληροφορίες παρακαλώ επικοινωνήστε με την εταιρεία:



Menarini Hellas

Menarini Hellas A.E. - Πάτμου 16-18, 151 23 Μαρούσι, Αττική
Τ.: 210 8316111-13, F.: 210 8317343, info@menarini.gr, www.menarini.gr



ΓΕΝΙΚΕΣ ΠΛΗΡΟΦΟΡΙΕΣ

Υγειονομικό Πρωτόκολλο

Το Πανελλήνιο Συνέδριο Ένωσης Πνευμονολόγων Ελλάδας σε συνεργασία με τις Ομάδες Εργασίας της Ελληνικής Πνευμονολογικής Εταιρείας θα πραγματοποιηθεί σε **πλήρη εναρμόνιση με τα ισχύοντα Υγειονομικά Πρωτόκολλα** για τη διεξαγωγή συνεδρίων από τους αρμόδιους Φορείς της Πολιτείας.

Υβριδική Διεξαγωγή

Το Συνέδριο θα διεξαχθεί με **φυσική παρουσία** συνέδρων στο συνεδριακό Ξενοδοχείο Royal Olympic της Αθήνας [Αθανάσιου Διάκου 28, 11743 Αθήνα] και **ταυτόχρονη διαδικτυακή μετάδοση** (υβριδικός τρόπος) και των δυο αιθουσών συμπεριλαμβάνοντας και τις Δορυφορικές Συνεδρίες.

Ημερομηνίες και Ώρες Συνεδρίου

Πέμπτη, 30 Μαρτίου 2023	14:30-21:00
Παρασκευή, 31 Μαρτίου 2023	09:00-21:00
Σάββατο, 01 Απριλίου 2023	09:00-21:00
Κυριακή, 02 Απριλίου 2023	09:00-13:00

Αίθουσες ομιλιών

Το Επιστημονικό Πρόγραμμα του Συνεδρίου θα διεξαχθεί στις αντίστοιχες αίθουσες του Συνεδριακού Ξενοδοχείου Royal Olympic της Αθήνας.

ΑΙΘΟΥΣΑ Α - KALLIRHOE I

ΑΙΘΟΥΣΑ Β - CONFERENCE ROOM 1

Συνεδριακή Έκθεση

Ο εκθεσιακός χώρος του Συνεδρίου θα αναπτυχθεί στην ΑΙΘΟΥΣΑ KALLIRHOE II.

e- ΠΙΣΤΟΠΟΙΗΤΙΚΟ ΠΑΡΑΚΟΛΟΥΘΗΣΗΣ

Όλοι οι εγγεγραμμένοι συνέδριοι που θα παρακολουθήσουν το Συνέδριο, θα παραλάβουν Πιστοποιητικό Παρακολούθησης. Η παραλαβή του Ηλεκτρονικού Πιστοποιητικού Παρακολούθησης θα μπορεί να πραγματοποιηθεί με το πέρασμα του Συνεδρίου. Θα σταλούν ηλεκτρονικά οι κατάλληλες οδηγίες για την διαδικασία έκδοσης του e- Πιστοποιητικού Παρακολούθησης.

Μοριοδότηση

Το Συνέδριο θα Μοριοδοτηθεί με **23 Μόρια** Συνεχιζόμενης Ιατρικής Εκπαίδευσης (CME-CPD Credits) από τον ΠΑΝΕΛΛΗΝΙΟ ΙΑΤΡΙΚΟ ΣΥΛΛΟΓΟ (ΠΙΣ). Η Μοριοδότηση θα κατανεμηθεί αναλογικά στις ιατρικές ειδικότητες, σύμφωνα με τον συνολικό χρόνο παρακολούθησης.

Εγγραφές

Βασική προϋπόθεση είναι η συμπλήρωση και υποβολή της online Φόρμας Εγγραφής η οποία βρίσκεται στην ιστοσελίδα του Συνεδρίου www.epnel2023.gr

ΚΑΤΗΓΟΡΙΑ	ΚΟΣΤΟΣ
Ειδικοί	200€
Ειδικευόμενοι ιατροί	150€
Νοσηλεύτες, άλλοι επαγγελματίες υγείας	70€
Διαδικτυακή παρακολούθηση ΟΛΟΙ ΟΙ Ε.Υ.	50€
Φοιτητές	ΔΩΡΕΑΝ

Τα ως άνω ποσά εγγραφών επιβαρύνονται με 24% ΦΠΑ

Οι εγγεγραμμένοι συνέδριοι πριν την έναρξη της Επιστημονικής Εκδήλωσης, θα παραλάβουν ηλεκτρονικά το Συνεδριακό υλικό του Υβριδικού Συνεδρίου.

Η Υβριδική εγγραφή στο Συνέδριο περιλαμβάνει:

- Τελικό Πρόγραμμα
- Ηλεκτρονικό e-Program (application link)
- Ηλεκτρονική προσωποποιημένη κονκάρδα με γραμμωτό κωδικό (pdf)
- Κωδικός πρόσβασης στην ψηφιακή πλατφόρμα αναμετάδοσης του Συνεδρίου (username & password)



ΞΕΝΟΔΟΧΕΙΟ ROYAL OLYMPIC, ΑΘΗΝΑ

- **Application της live ενημέρωσης διαθέσιμων θέσεων στην κάθε συνεδριακή αίθουσα.** Για τη διευκόλυνση των συνέδρων που θα εγγραφούν για υβριδική παρακολούθηση και σύμφωνα με το ισχύον Υγειονομικό Πρωτόκολλο, θα λειτουργήσει εφαρμογή Application άμεσης (live) Ενημέρωσης Κενών καθισμάτων στις συνεδριακές αίθουσες ομιλιών. Η εφαρμογή ενημερώνεται εντός δευτερολέπτων και οι σύνεδροι που επιθυμούν να παρευρεθούν με φυσική παρουσία έχουν τη δυνατότητα να γνωρίζουν ανά πάσα στιγμή τη διαθεσιμότητα στις αίθουσες ομιλιών.
- **e-Πιστοποιητικό παρακολούθησης με Μόρια (CME Credits) από τον Πανελλήνιο Ιατρικό Σύλλογο (Π.Ι.Σ.)** για τις ιατρικές ειδικότητες.

Επιβεβαίωση Εγγραφής

Για να θεωρηθεί η εγγραφή σας οριστική και επιβεβαιωμένη, πρέπει επίσης να προσδιοριστεί η οικονομική κάλυψη ή να κατατεθεί το αντίστοιχο ποσό (υπολογίζοντας και το φ.π.α. 24%) το οποίο προσδιορίζεται από τον πίνακα ανάλογα με την ειδικότητά σας.

Η οικονομική τακτοποίηση μπορεί να γίνει είτε

- online με τη χρήση χρεωστικής/ πιστωτικής κάρτας,
- κατάθεση σε κάποιον από ακόλουθους Αριθμούς Λογαριασμού:

Δικαιούχος	ΚΕΓΜ Τουριστικές & Συνεδριακές Επιχειρήσεις Α.Ε.
Διακριτικός Τίτλος	Congress World
Τράπεζα	ALPHA BANK
Αριθμός Λογαριασμού	194002320001285
IBAN	GR6401401940194002320001285
SWIFT CODE	CRBAGRAA

ή εναλλακτικά

Δικαιούχος	ΚΕΓΜ Τουριστικές & Συνεδριακές Επιχειρήσεις Α.Ε.
Διακριτικός Τίτλος	Congress World
Τράπεζα	EUROBANK
Αριθμός Λογαριασμού	00260237820200947997
IBAN	GR3302602370000820200947997
SWIFT CODE	ERBKGRAA



ΠΑΝΕΛΛΗΝΙΟ ΣΥΝΕΔΡΙΟ Ε.Πν.ΕΛ. 30 Μαρτίου - 02 Απριλίου 2023

Στην περίπτωση καταβολής του ποσού της εγγραφής μέσω Τραπεζικού Εμβάσματος, στο πεδίο της Περιγραφής/ Αιτιολογίας θα πρέπει να αναγραφεί: ΟΝΟΜΑΤΕΠΩΝΥΜΟ σας - ΠΑΝΕΛΛΗΝΙΟ ΣΥΝΕΔΡΙΟ ΕΠΝΕΛ 2023. Παράκληση όπως αποσταλεί το **Αποδεικτικό Κατάθεσης** είτε στον αριθμό φαξ 210 72 10 051 ή ηλεκτρονικά στη διεύθυνση info@congressworld.gr.

Για την οποιαδήποτε διευκρίνιση χρειαστείτε αναφορικά με την Εγγραφή σας στο ΠΑΝΕΛΛΗΝΙΟ ΣΥΝΕΔΡΙΟ της Ε.Πν.ΕΛ. 2023, παρακαλούμε όπως απευθύνεστε στα ακόλουθα στοιχεία επικοινωνίας:

Τηλέφωνο: 210 72 10 001, 210 72 10 052, 210 72 22518 (εσωτερικό 212)
Αγγελική Πολιτοπούλου, Email: info@congressworld.gr

Επιστημονικός Φορέας Διοργάνωσης



Ένωση Πνευμονολόγων Ελλάδας (Ε.Πν.ΕΛ.)

Γ.Ν.Ν.Θ.Α. «Η ΣΩΤΗΡΙΑ»

Λ. Μεσογείων 152, Τ.Κ. 11527, Αθήνα

Τηλ.: 210 7777737, 6943 731093 - Fax: 210 7763742

E-mail: info@epnel.gr

Website: www.epnel.gr



Το αντιινωτικό με το μεγαλύτερο εύρος ενδείξεων¹

- ✓ Ιδιοπαθής Πνευμονική Ίνωση (IPF)
- ✓ άλλη χρόνια ινωτική διάμεση πνευμονοπάθεια με προοδευτικό φαινότυπο (Progressive Fibrosing ILD)
- ✓ διάμεση πνευμονοπάθεια σχετιζόμενη με συστηματική σκλήρυνση (SSc-ILD)

ΠΗΓΕΣ: 1. OFEV® Περίληψη Χαρακτηριστικών του Προϊόντος.

Για τις εγκεκριμένες ενδείξεις, τις ανεπιθύμητες ενέργειες, τις προειδοποιήσεις, τις αντενδείξεις, και λοιπές ουσιαστικές πληροφορίες παρακαλούμε ανατρέξτε στην Περίληψη Χαρακτηριστικών του Προϊόντος.

Πριν τη συνταγογράφηση συμβουλευτείτε την ΠΧΠ εντός του προγράμματος ή στο QR code.



OF(07/2022) PC-CR-101671

Βοηθήστε να γίνουν τα φάρμακα πιο ασφαλή και
Αναφέρατε
ΌΛΕΣ τις ανεπιθύμητες ενέργειες για
ΌΛΑ τα φάρμακα
Συμπληρώνοντας την
“ΚΙΤΡΙΝΗ ΚΑΡΤΑ”

ΚΑΤΟΧΟΣ ΤΗΣ ΑΔΕΙΑΣ ΚΥΚΛΟΦΟΡΙΑΣ: Boehringer Ingelheim International GmbH, Binger Strasse 173, 55216 Ingelheim am Rhein, Γερμανία.
ΑΡΙΘΜΟΣ(ΟΙ) ΑΔΕΙΑΣ ΚΥΚΛΟΦΟΡΙΑΣ: Ofenv 100 mg μαλακό καψάκιο: EU/1/14/979/001, EU/1/14/979/002. Ofenv 150 mg μαλακό καψάκιο:
EU/1/14/979/003, EU/1/14/979/004. ΗΜΕΡ/ΝΙΑ ΠΡΩΤΗΣ ΕΓΚΡΙΣΗΣ/ ΑΝΑΝΕΩΣΗΣ ΤΗΣ ΑΔΕΙΑΣ: Ημερομηνία πρώτης έγκρισης: 15 Ιανουαρίου
2015. Ημερομηνία τελευταίας ανανέωσης: 23 Σεπτεμβρίου 2019. ΗΜΕΡΟΜΗΝΙΑ ΑΝΑΘΕΩΡΗΣΗΣ ΤΟΥ ΚΕΙΜΕΝΟΥ: 13 Οκτωβρίου 2021.
ΤΙΜΕΣ: OFEV SOFT. CAPS 100MG/CAP ΒΤx60: Ν.Τ.: 944,05€, Α.Τ.: 1.168,63€. OFEV SOFT. CAPS 150MG/ CAP ΒΤx60: Ν.Τ.: 1.822,21€,
Α.Τ.: 2.212,72€. Περιορισμένη ιατρική συνταγή από ειδικό ιατρό και παρακολούθηση κατά τη διάρκεια της αγωγής.



Boehringer Ingelheim Ελλάς Μονοπρόσωπη Α.Ε, Λεωφ. Ανδρέα Συγγρού 340, 176 73 Καλλιθέα. Τηλ.: 210 89 06 300.
Γραφείο Μακεδονίας - Θράκης: Αντώνη Τρίτη 15-17 & Μαρίας Κάλλας 6, Πυλαία, 555 35 Θεσσαλονίκη. Τηλ.: 2310 424 618.
E-mail: info@ath.boehringer-ingelheim.com

Σύγκριση έναντι εικονικού φαρμάκου¹

p-τιμή ²	0,0050
Αναλογία κινδύνου ³	0,38
95% CI	(0,19, 0,77)
INPULSIS-1 και INPULSIS-2 συγκριτικά	
Εικονικό φάρμακο	Όφεν 150mg δύο φορές την ημέρα
Αριθμός σε κίνδυνο	423
Ασθενείς με συμβάντα, N (%)	32 (7,6)
Ασθενείς με συμβάντα, N (%)	31 (4,9)
Σύγκριση έναντι εικονικού φαρμάκου¹	
p-τιμή ²	0,0823
Αναλογία κινδύνου ³	0,64
95% CI	(0,39, 1,05)

¹ Με βάση τα δεδομένα που συλλέχθηκαν σε έως και 372 ημέρες (52 εβδομάδες + περιθώριο 7 ημερών).

² Με βάση ένα τεστ λογαριθμικής κατάταξης (Log-rank test).

³ Με βάση ένα μοντέλο πιθανοδρόμησης του Cox.

Σε μία προκαθορισμένη ανάλυση ευαισθησίας, η συχνότητα των ασθενών με τουλάχιστον 1 επιβεβαιωμένη παρόξυνση που εμφανίστηκε εντός 52 εβδομάδων ήταν χαμηλότερη στην ομάδα του nintedanib (1,9% των ασθενών) σε σύγκριση με την ομάδα του εικονικού φαρμάκου (5,7% των ασθενών). Η ανάλυση του χρόνου έως την εμφάνιση οξυαιμίας (time to event analysis) των επιβεβαιωμένων παρόξυνσεων με τη χρήση συγκριτικών δεδομένων έδειξε αναλογία κινδύνου (HR) 0,32 (95% CI 0,16, 0,65, p=0,0010). **Ανάλυση επιβίωσης:** Στην προκαθορισμένη συγκριτική ανάλυση των δεδομένων επιβίωσης στις μελέτες INPULSIS, η συνολική θνησιμότητα σε 52 εβδομάδες ήταν χαμηλότερη στην ομάδα του nintedanib (5,5%) σε σύγκριση με την ομάδα του εικονικού φαρμάκου (7,8%). Η ανάλυση του χρόνου έως το θάνατο κατέληξε σε μία αναλογία κινδύνου (HR) 0,70 (95% CI 0,43, 1,12, p=0,1399). Τα αποτελέσματα όλων των τελικών σημείων επιβίωσης (όπως η θνησιμότητα υπό θεραπεία και η θνησιμότητα από το αναπνευστικό) έδειξαν μία σταθερή αριθμητική διαφορά, ευνοϊκή για το nintedanib.

Πίνακας 7: Θνησιμότητα από όλες τις αιτίες σε 52 εβδομάδες στις μελέτες INPULSIS-1, INPULSIS-2 και στα συγκριτικά δεδομένα – ομάδα που έλαβε θεραπεία INPULSIS-1

Εικονικό φάρμακο	Όφεν 150mg δύο φορές την ημέρα
Αριθμός σε κίνδυνο	204
Ασθενείς με συμβάντα, N (%)	13 (6,4)
Ασθενείς με συμβάντα, N (%)	13 (4,2)
Σύγκριση έναντι εικονικού φαρμάκου¹	
p-τιμή ²	0,2880
Αναλογία κινδύνου ³	0,63
95% CI	(0,29, 1,36)
INPULSIS-2	
Εικονικό φάρμακο	Όφεν 150mg δύο φορές την ημέρα
Αριθμός σε κίνδυνο	219
Ασθενείς με συμβάντα, N (%)	20 (9,1)
Ασθενείς με συμβάντα, N (%)	20 (9,1)
Σύγκριση έναντι εικονικού φαρμάκου¹	
p-τιμή ²	0,2995
Αναλογία κινδύνου ³	0,74
95% CI	(0,40, 1,35)

¹ Με βάση τα δεδομένα που συλλέχθηκαν σε έως και 372 ημέρες (52 εβδομάδες + περιθώριο 7 ημερών).

² Με βάση ένα τεστ λογαριθμικής κατάταξης (Log-rank test).

³ Με βάση ένα μοντέλο πιθανοδρόμησης του Cox.

Μακροχρόνια θεραπεία με Όφεν σε ασθενείς με IPF (INPULSIS-ON): Μία ανοικτή επημερίωση δοκιμή επέκτασης του Όφεν συμπεριέλαβε 734 ασθενείς με IPF. Ασθενείς οι οποίοι ολοκλήρωσαν την περίοδο θεραπείας 52 εβδομάδων σε μια δοκιμή INPULSIS έλαβαν θεραπεία με Όφεν ανοικτής επισημάνσεως στη δοκιμή επέκτασης INPULSIS-ON. Ο διάμεσος χρόνος έκθεσης για ασθενείς που έλαβαν θεραπεία με Όφεν και στις δύο δοκιμές INPULSIS και INPULSIS-ON ήταν 44,7 μήνες (εύρος 11,9 – 68,3). Το διερευνητικό τελικό σημείο αποτελεσματικότητας περιλάμβαναν τον ετήσιο ρυθμό έκπτωσης της FVC σε διάστημα 192 εβδομάδων, ο οποίος ήταν -135,1 (5,8) ml/έτος σε όλους τους ασθενείς που έλαβαν θεραπεία και ήταν σύμφωνος με τον ετήσιο ρυθμό έκπτωσης της FVC σε ασθενείς που έλαβαν θεραπεία με Όφεν στις δοκιμές INPULSIS φάσης III (-113,6ml ανά έτος). Το προφίλ ανεπιθύμητων συμβάντων του Όφεν στην INPULSIS-ON ήταν σύμφωνο με εκείνο στις δοκιμές INPULSIS φάσης III. **Ασθενείς με IPF με προχωρημένη μείωση της πνευμονικής λειτουργίας (INSTAGE):** Η INSTAGE ήταν μία πολυκεντρική, πολυεθνική, προοπτική, τυχαιοποιημένη, διπλά τυφλή, παράλληλων ομάδων κλινική δοκιμή σε ασθενείς με IPF με προχωρημένη μείωση της πνευμονικής λειτουργίας (DLCO ≤ 35% της προβλεπόμενης) για 24 εβδομάδες, 136 ασθενείς έλαβαν θεραπεία με Όφεν ως μονοθεραπεία. Το αποτέλεσμα του κύριου τελικού σημείου έδειξε μείωση της συνολικής βρογχολογίας στο Αναπνευστικό Ερωτηματολόγιο του Saint George (SGRQ)

κατά -0,77 μονάδες την εβδομάδα 12, με βάση την προσαρμοσμένη μέση μεταβολή από την αρχική τιμή. Μια post hoc σύγκριση κατέδειξε ότι η έκπτωση της FVC σε αυτούς τους ασθενείς ήταν σε συμφωνία με την έκπτωση της FVC σε ασθενείς με λιγότερο προχωρημένη νόσο και οι οποίοι έλαβαν θεραπεία με Όφεν στις δοκιμές INPULSIS φάσης III. Το προφίλ ασφαλείας και ανοχής του Όφεν σε ασθενείς με IPF με προχωρημένη μείωση της πνευμονικής λειτουργίας ήταν σε συμφωνία με εκείνο που παρατηρήθηκε στις δοκιμές INPULSIS φάσης III. **Επιπρόσθετα δεδομένα από τη δοκιμή INJOURNEY φάσης IV με Όφεν 150mg δύο φορές την ημέρα και προσθήκη πριφενιδόνης:** Η τριτογενής θεραπεία με nintedanib και πριφενιδόνη έχει διερευνηθεί σε μία τυχαιοποιημένη δοκιμή διερεύνησης ανοικτής επισημάνσεως του nintedanib 150mg δύο φορές την ημέρα με προσθήκη πριφενιδόνης (πιπλοποιημένης σε 801mg τρεις φορές την ημέρα) σε σύγκριση με nintedanib μόνο 150mg δύο φορές την ημέρα σε 105 τυχαιοποιημένους ασθενείς για 12 εβδομάδες. Το κύριο τελικό σημείο ήταν το ποσοστό ασθενών με ανεπιθύμητα συμβάντα του γαστρεντερικού από την έναρξη έως την εβδομάδα 12. Τα ανεπιθύμητα συμβάντα του γαστρεντερικού ήταν συχνά και σε συνάρτηση με το τεκμηριωμένο προφίλ ασφαλείας του κάθε φαρμάκου. Διάρροια, ναυτία και έμετος ήταν τα πιο συχνά ανεπιθύμητα συμβάντα που αναφέρθηκαν σε ασθενείς που έλαβαν θεραπεία με πριφενιδόνη επιπρόσθετα στο nintedanib έναντι λήψης θεραπείας μόνο με nintedanib, αντίστοιχα. Η μέση (SD) απόλυτη μεταβολή από την αρχική τιμή στην FVC κατά την εβδομάδα 12 ήταν -13,3 (17,4) ml σε ασθενείς που έλαβαν θεραπεία με nintedanib με επιπρόσθετη πριφενιδόνη (n=48) συγκριτικά με -40,9 (31,4) ml σε ασθενείς που έλαβαν θεραπεία μόνο με nintedanib (n=44). Άλλες χρόνιες **νωτικές διάμεσες πνευμονοπάθειες (ILDs) με προοδευτικό φαινότυπο:** Η κλινική αποτελεσματικότητα του Όφεν έχει μελετηθεί σε ασθενείς με άλλες χρόνιες **νωτικές** ILDs με προοδευτικό φαινότυπο σε μια διπλά τυφλή, τυχαιοποιημένη, ελεγχόμενη με εικονικό φάρμακο μελέτη φάσης III (INBUILD). Ασθενείς με IPF δεν είχαν συμπεριληφθεί. Ασθενείς με κλινική διάγνωση χρόνιας **νωτικής** ILD εντάχθηκαν εάν είχαν σημαντική ίνωση (νωτική στοιχεία πάνω από 10%) στην ανοσκήπι τομογραφία υψηλής ευκρίνειας (HRCT) και παρουσίαζαν κλινικά σημεία εξέλιξης (που ορίζονταν ως έκπτωση της FVC ≥10%, έκπτωση της FVC ≥ 5% και < 10% με επιδεδιωμένα συμπτώματα ή απεικονιστικά στοιχεία, ή επιδεδιωμένα συμπτώματα και επιδεδιωμένα απεικονιστικά στοιχεία, όλα εντός 24 μηνών πριν από τον προακτινολογικό έλεγχο). Οι ασθενείς έπρεπε να έχουν FVC μεγαλύτερη ή ίση με 45% της προβλεπόμενης και DLCO από 30% έως και κάτω από 80% της προβλεπόμενης. Οι ασθενείς έπρεπε να έχουν παρουσίαση εξέλιξης της νόσου παρά την αντιμετώπιση που θεωρούνταν με βάση την κλινική πρακτική κατάλληλη για την ILD του ασθενούς. Ενα σύνολο 663 ασθενών τυχαιοποιήθηκαν σε αναλογία 1:1 για να λάβουν είτε Όφεν 150mg bid είτε αντίστοιχο εικονικό φάρμακο για τουλάχιστον 52 εβδομάδες. Η διάμεση έκθεση στο Όφεν κατά τη διάρκεια όλης της μελέτης ήταν 17,4 μήνες και η μέση έκθεση στο Όφεν κατά τη διάρκεια όλης της μελέτης ήταν 15,6 μήνες. Η τυχαιοποίηση στραματοποιήθηκε βάσει του **νωτικού**

προτύπου στην HRCT, όπως αυτό εκτιμήθηκε από κεντρική επιτροπή. Τυχαιοποιήθηκαν 412 ασθενείς με HRCT με **νωτικό** πρότυπο ομοιάζον με συνήθη διάμεση πνευμονία (UIP) και 251 ασθενείς με άλλα **νωτικά** πρότυπα στην HRCT. Στις μελέτες αυτές, υπήρξαν 2 συμπτωματούντες πληθυσμοί που καθορίστηκαν για τις αναλύσεις: όλοι οι ασθενείς (ο συνολικός πληθυσμός) και οι ασθενείς με HRCT με ομοιάζον με UIP **νωτικό** πρότυπο. Οι ασθενείς με άλλα **νωτικά** πρότυπα στην HRCT αντιπροσώπευαν τον «συμπληρωματικό» πληθυσμό. Το κύριο τελικό σημείο ήταν ο ετήσιος ρυθμός έκπτωσης της βλαβή ζωτικής χωρητικότητας (FVC) (σε ml) σε διάστημα 52 εβδομάδων. Τα κύρια διερευνητικά τελικά σημεία ήταν η απόλυτη μεταβολή από την αρχική τιμή στα συνολικά δεδομένα του King's Brief Interstitial Lung Disease Questionnaire (K-BILD) κατά την εβδομάδα 52, ο χρόνος έως την πρώτη οξεία παράδωση της ILD ή τον θάνατο σε 52 εβδομάδες, και ο χρόνος έως τον θάνατο σε 52 εβδομάδες. Οι ασθενείς είχαν μέση (τυπική απόκλιση [SD, ελάχ.-μέγ.]) ηλικία 65,8 (9,8, 27-87) έτη και μέση FVC 69,0% της προβλεπόμενης (15,6, 42-137). Οι υποκείμενες κλινικές διαγνώσεις ILD κατά ομοιότητες με βάση τη διάγνωση της ILD. Η εμπειρία με το nintedanib σε πολύ σπάνιες ILDs με εξελκτική πνευμονική ίνωση, είναι περιορισμένη. **Ετήσιος ρυθμός έκπτωσης της FVC:** Ο ετήσιος ρυθμός έκπτωσης της FVC (σε ml) σε διάστημα 52 εβδομάδων μειώθηκε σημαντικά κατά 107,0ml σε ασθενείς που λάμβαναν Όφεν συγκριτικά με τους ασθενείς που λάμβαναν εικονικό φάρμακο (Πίνακας 8), το οποίο αντιστοιχεί σε σχετικό αποτέλεσμα της θεραπείας 57,0%.

Πίνακας 8: Ετήσιος ρυθμός έκπτωσης της FVC (ml) σε 52 εβδομάδες

Εικονικό φάρμακο	Όφεν 150mg δύο φορές την ημέρα
Αριθμός ασθενών που υποβλήθηκαν σε ανάλυση	331
Αριθμός ασθενών που υποβλήθηκαν σε ανάλυση	332
Ρυθμός ¹ (SE) έκπτωσης 95% CI	-187,8 (14,8)
Ρυθμός ¹ (SE) έκπτωσης 95% CI	-80,8 (15,1)
Σύγκριση έναντι εικονικού φαρμάκου	
Διαφορά ²	107,0
95% CI	(65,4, 148,5)
τιμή p	<0,0001

¹ Με βάση έναν τυχαίο συντελεστή πιθανοδρόμησης με σταθερές κατηγορικές επιδράσεις της θεραπείας, πρότυπο στην HRCT, σταθερές συνεκτικές επιδράσεις του χρόνου, αρχική FVC (ml) και συμπεριλαμβανομένων των αλληλεπιδράσεων θεραπείας-χρόνου και αρχικής τιμής-χρόνου. Παρόμοια αποτελέσματα παρατηρήθηκαν στον συμπτωματούντα πληθυσμό ασθενών με HRCT με **νωτικό** πρότυπο ομοιάζον με UIP. Η DRIP της θεραπείας ήταν αντίστοιχη και στον συμπληρωματικό πληθυσμό ασθενών με

Εικόνα 2: Γράφημα Forest Plot του ετήσιου ρυθμού έκπτωσης της FVC (ml) σε διάστημα 52 εβδομάδων στους πληθυσμούς ασθενών

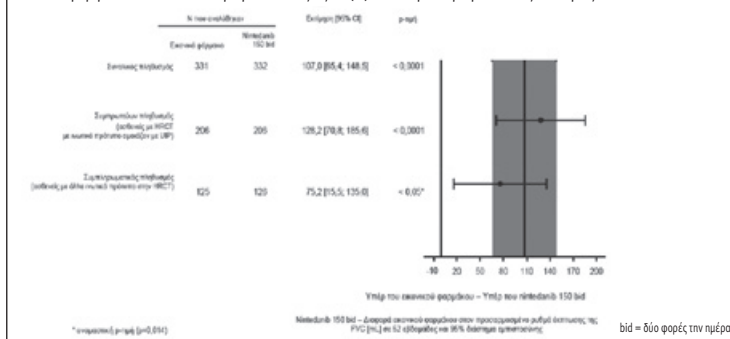

Εικόνα 3: Μέση (SEM) παρατηρούμενη μεταβολή της FVC από την αρχική τιμή (ml) σε 52 εβδομάδες

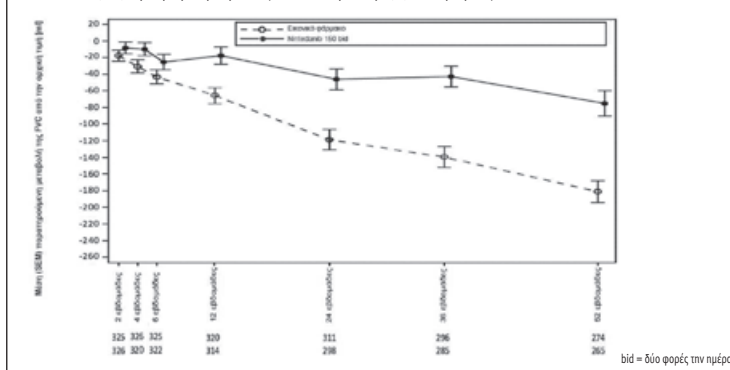

άλλα ιατρικά πρότυπα στην HRCT (τιμή p αλληλεπίδρασης 0,2268) (Εικόνα 2). Τα αποτελέσματα της επίδρασης του Ofen στη μείωση του ετήσιου ρυθμού έκπτωσης της FVC επιβεβαιώθηκαν από όλες τις προκαθορισμένες αναλύσεις ευαισθησίας και αντίστοιχα αποτελέσματα παρατηρήθηκαν στις προκαθορισμένες υποομάδες αποτελεσματικότητας: φύλο, ηλικιακή ομάδα, φύλο, αρχική FVC % της προβλεπόμενης και αρχική υποκειμενική κλινική διάγνωση ILD κατά ομάδες. Η Εικόνα 3 παρουσιάζει την εξέλιξη της μεταβολής στην FVC από την αρχική τιμή στην πάροδο του χρόνου στις ομάδες θεραπείας. Επιπλέον, ευνοϊκές εφόροις του Ofen παρατηρήθηκαν στην προσαρμοσμένη μέση απόλυτη μεταβολή από την αρχική τιμή στην FVC % της προβλεπόμενης την εβδομάδα 52. Η προσαρμοσμένη μέση απόλυτη μεταβολή από την αρχική τιμή έως την εβδομάδα 52 στην FVC % της προβλεπόμενης ήταν χαμηλότερη στην ομάδα του nipledanib (-2,62%) από ό,τι στην ομάδα του εικονικού φαρμάκου (-5,86%). Η προσαρμοσμένη μέση διαφορά μεταξύ των ομάδων θεραπείας ήταν 3,24 (95% CI: 2,09, 4,40, ονομαστική τιμή p=0,0001). **Ανάλυση ασθενών που ανταποκρίθηκαν ως προς την FVC:** Το ποσοστό των ασθενών που ανταποκρίθηκαν ως προς την FVC, οι οποίοι ορίστηκαν ως οι ασθενείς με σχετική έκπτωση της FVC % της προβλεπόμενης όχι μεγαλύτερη από 5%, ήταν υψηλότερη στην ομάδα του Ofen σε σύγκριση με το εικονικό φάρμακο. Παρόμοια αποτελέσματα παρατηρήθηκαν στις αναλύσεις με τη χρήση του ορίου του 10% (Πίνακας 9).

Πίνακας 9: Ποσοστό των ασθενών που ανταποκρίθηκαν ως προς την FVC σε 52 εβδομάδες στην INBUILD

	Εικονικό φάρμακο	Ofen 150mg δύο φορές την ημέρα
Αριθμός ασθενών που υποβλήθηκαν σε ανάλυση	331	332
Όριο 5%		
Αριθμός (%) ασθενών που ανταποκρίθηκαν ως προς την FVC ¹	104 (31,4)	158 (47,6)
Σύγκριση έναντι εικονικού φαρμάκου		
Λόγος πιθανοτήτων ²	2,01	
95% CI	(1,46, 2,76)	
Ονομαστική τιμή p	<0,0001	
Όριο 10%		
Αριθμός (%) ασθενών που ανταποκρίθηκαν ως προς την FVC ¹	169 (51,1)	197 (59,3)
Σύγκριση έναντι εικονικού φαρμάκου		
Λόγος πιθανοτήτων ²	1,42	
95% CI	(1,04, 1,94)	
Ονομαστική τιμή p	0,0268	

¹ Ανταποκρίθηκαν ασθενείς είναι εκείνοι χωρίς σχετική έκπτωση μεγαλύτερη από 5% ή μεγαλύτερη από 10% στην FVC % της προβλεπόμενης, ανάλογα με το όριο και με επίκλιση της FVC στις 52 εβδομάδες (οι ασθενείς με έλλειψη δεδομένων την εβδομάδα 52 θεωρήθηκαν ως μη ανταποκρίθηκες).

2 Με βάση ένα μοντέλο λογιστικής παλινδρόμησης με συνεχή συμμεταβλητή αρχικής FVC % της προβλεπόμενης και διαδοχική συμμεταβλητή πρότυπο HRCT.

Χρόνος έως την πρώτη οξεία παρόξυνση της ILD ή τον θάνατο: Καθ' όλη τη διάρκεια της μελέτης, το ποσοστό των ασθενών με τουλάχιστον ένα συμβάν πρώτης οξείας παρόξυνσης της ILD ή θάνατο ήταν 13,9% στην ομάδα του Ofen και 19,6% στην ομάδα του εικονικού φαρμάκου. Η αναλογία κινδύνου (HR) ήταν 0,67 (95% CI: 0,46, 0,98, ονομαστική τιμή p=0,0387), υποδηλώνοντας μία μείωση κατά 33% στον κίνδυνο πρώτης οξείας παρόξυνσης της ILD ή θάνατο σε ασθενείς που έλαβαν Ofen σε σύγκριση με το εικονικό φάρμακο. **Χρόνος έως την εξέλιξη της νόσου (ε 10% απόλυτη έκπτωση της FVC % της προβλεπόμενης) ή τον θάνατο:** Στη μελέτη INBUILD, ο κίνδυνος εξέλιξης της νόσου (ε 10% απόλυτη έκπτωση της FVC % της προβλεπόμενης) ή θάνατο σε ασθενείς που έλαβαν θεραπεία με Ofen. Το ποσοστό των ασθενών με συμβάν ήταν 40,4% στην ομάδα του Ofen και 54,7% στην ομάδα του εικονικού φαρμάκου. Η αναλογία κινδύνου (HR) ήταν 0,66 (95% CI: 0,53, 0,83, p=0,0003), υποδηλώνοντας μία μείωση κατά 34% του κινδύνου εξέλιξης της νόσου (ε 10% απόλυτη έκπτωση της FVC % της προβλεπόμενης) ή θάνατο σε ασθενείς που έλαβαν Ofen σε σύγκριση με το εικονικό φάρμακο. **Ποσότητα ζωής:** Η προσαρμοσμένη μέση απόλυτη μεταβολή από την αρχική τιμή στη συνολική βαθμολογία K-BILD την εβδομάδα 52 ήταν -0,79 μονάδες στην ομάδα εικονικού φαρμάκου και 0,55 στην ομάδα του Ofen. Η διαφορά μεταξύ των ομάδων θεραπείας ήταν 1,34 (95% CI -0,31, 2,98, ονομαστική τιμή p=0,1115). Η προσαρμοσμένη μέση απόλυτη μεταβολή από την αρχική τιμή στη βαθμολογία του τομέα συμπτωμάτων δύσπνοιας του ερωτηματολογίου Living with pulmonary fibrosis (L-PF) την εβδομάδα 52 ήταν 4,28 στην ομάδα του Ofen σε σύγκριση με 7,81 στην ομάδα του εικονικού φαρμάκου. Η προσαρμοσμένη μέση διαφορά μεταξύ των ομάδων υπέρ του Ofen ήταν -3,53 (95% CI: -6,14, -0,92, ονομαστική τιμή p=0,0081). Η προσαρμοσμένη μέση απόλυτη μεταβολή από την αρχική τιμή στη βαθμολογία του τομέα συμπτωμάτων βήτα του ερωτηματολογίου L-PF την εβδομάδα 52 ήταν -1,84 στην ομάδα του Ofen σε σύγκριση με 4,25 στην ομάδα του εικονικού φαρμάκου. Η προσαρμοσμένη μέση διαφορά μεταξύ των ομάδων υπέρ του Ofen ήταν -6,09 (95% CI: -9,65, -2,53, ονομαστική τιμή p=0,0008). **Διήμερη πνευμονοπάθεια σχετιζόμενη με συστηματική σκλήρυνση (SSc-ILD):** Η κλινική αποτελεσματικότητα του Ofen έχει μελετηθεί σε ασθενείς με SSc-ILD σε μια διπλά τυφλή, τυχαιοποιημένη, ελεγχόμενη με εικονικό φάρμακο μελέτη φάσης III (SEN-SCIS). Οι ασθενείς διαχωρίστηκαν με SSc-ILD βάσει των κριτηρίων ταξινόμησης για SSc του Αμερικανικού Κολλεγίου Ρευματολογίας / της Ευρωπαϊκής Ένωσης κατά το Ρευματισμού (American College of Rheumatology /

European League Against Rheumatism (EULAR)) το 2013 και μία υποομάδα τυπογραφία υψηλής ευκρίνειας (HRCT) θώρακος του είχε διενεργηθεί εντός των προηγούμενων 12 μηνών. Ένα σύνολο 580 ασθενών τυποσκοπήθηκαν και αναλογία 1:1 για να λάβουν είτε Ofen 150mg bid είτε αντίστοιχο εικονικό φάρμακο για τουλάχιστον 52 εβδομάδες, από τους οποίους 576 ασθενείς έλαβαν θεραπεία. Η τυποσκοπία στρατοπονήθηκε βάσει εντοπισμού αντιποτισμών έναντι της τοποσημερίδας (ATA). Οι συγκεκριμένοι ασθενείς παρέμειναν στην τυποσκοπημένη θεραπεία της μελέτης για έως 100 εβδομάδες (διάμεση έκθεση στο Ofen 15,4 μήνες, μέση έκθεση στο Ofen 14,5 μήνες). Το κύριο τελικό σημείο ήταν ο ετήσιος ρυθμός έκπτωσης της FVC σε 52 εβδομάδες. Τα βασικά δευτερεύοντα τελικά σημεία ήταν η απόλυτη μεταβολή από την αρχική τιμή στην τροποποιημένη Βαθμολογία Δέρματος κατά Rodnan (mRSS) την εβδομάδα 52 και η απόλυτη μεταβολή από την αρχική τιμή στη συνολική βαθμολογία στο Αναπνευστικό Ερωτηματολόγιο του Saint George (SGRQ) την εβδομάδα 52. Στον συνολικό πληθυσμό, 75,2% των ασθενών ήταν γυναίκες. Η μέση (τυπική απόκλιση [SD, ελάχ.-μέγ.]) ηλικία ήταν 54,0 (12,2, 20-79) έτη. Συνολικά, 51,9% των ασθενών είχαν διάχυτη δερματική υποομάδα σκλήρυνση (SSc) και 48,1% είχαν περιορισμένη δερματική SSc. Ο μέσος (SD) χρόνος από την πρώτη εκδήλωση ενός συμπτώματος με Raynaud ήταν 3,49 (1,7) έτη. Κατά την έναρξη, 49,0% των ασθενών έλαβαν σταθερή θεραπεία με μοφοφονολάτη (46,5% μοφοφονολάτη μορεφίλ, 1,9% μοφοφονολάτη οξείδιο, 0,5% μοφοφονολάτη οξείδιο). Το προφίλ ασφαλείας σε ασθενείς με ή χωρίς μοφοφονολάτη κατά την έναρξη ήταν συγκρίσιμο. **Επίσης ρυθμός έκπτωσης της FVC:** Ο ετήσιος ρυθμός έκπτωσης της FVC (ml) σε διάστημα 52 εβδομάδων μείωσε σημαντικά κατά 41,0ml σε ασθενείς που λάμβαναν Ofen σε σύγκριση με ασθενείς που λάμβαναν εικονικό φάρμακο (Πίνακας 10), το οποίο αντιστοιχεί σε σχετική αποτελεσματικότητα 43,8%.

Πίνακας 10: Ετήσιος ρυθμός έκπτωσης της FVC (ml) σε διάστημα 52 εβδομάδων

	Εικονικό φάρμακο	Ofen 150mg δύο φορές την ημέρα
Αριθμός ασθενών που αναλύθηκαν	288	287
Ρυθμός ¹ (SE) έκπτωσης σε 52 εβδομάδες	-93,3 (13,5)	-52,4 (13,8)
Σύγκριση έναντι εικονικού φαρμάκου		
Διαφορά ²		41,0
95% CI		(29,9, 50)
τιμή p		<0,05

¹ Με βάση έναν τυχαίο συντελεστή παλινδρόμησης με σταθερές κατηγορικές επιδράσεις της χρόνιας, εντοπισμού ATA, φύλο, σταθερές συνεχείς επιδράσεις του χρόνου, αρχική FVC [ml], ηλικία, ύψος και συμπεριλαμβανομένων των αλληλεπιδράσεων θεραπείας-χρόνου και αρχικής τιμής-χρόνου. Η τυπική επίδραση συμπεριλήφθηκε για το εθνικό ανά ασθενή σημείο τυχής και τον χρόνο. Τα σφάλματα μεταξύ των ασθενών μοντελοποιήθηκαν μέσω ενός μη δομημένου πίνακα μεταβλητότητας συμμεταβλητότητας. Η στατιστική διακρίμανση μοντελοποιήθηκε μέσω ενός πίνακα μεταβλητότητας-συμμεταβλητότητας συστατικών μεταβλητότητας.

Η επίδραση του Ofen στη μείωση του ετήσιου ρυθμού έκπτωσης της FVC ήταν παρόμοια σε όλες τις προκαθορισμένες αναλύσεις ευαισθησίας (π.χ. κατά ηλικία, φύλο και χρήση μοφοφονολάτη). Επιπρόσθετα, παρόμοια αποτελέσματα παρατηρήθηκαν σε άλλα τελικά σημεία πνευμονικής λειτουργίας, π.χ. απόλυτη μεταβολή από την αρχική τιμή της FVC σε ml την εβδομάδα 52 (Εικόνα 5 και Πίνακας 11) και ρυθμός έκπτωσης της FVC σε % επί της προβλεπόμενης σε διάστημα 52 εβδομάδων (Πίνακας 12), παρέχοντας περαιτέρω επιβεβαίωση της δράσης του Ofen στην επιβράδυνση της εξέλιξης της SSc-ILD. Επιπλέον, λιγότεροι ασθενείς στην ομάδα του Ofen είχαν απόλυτη έκπτωση της FVC > 5% της προβλεπόμενης (20,6% στην ομάδα του Ofen έναντι 28,5% στην ομάδα του εικονικού φαρμάκου, OR=0,65, p=0,0287). Η σχετική έκπτωση της FVC σε ml > 10% ήταν συγκρίσιμη μεταξύ των δύο ομάδων (16,7% στην ομάδα του Ofen έναντι 18,1% στην ομάδα του εικονικού φαρμάκου, OR=0,91, p=0,6842). Σε αυτές τις αναλύσεις, οι τιμές FVC που έλειπαν την εβδομάδα 52 υπολογίστηκαν βάσει της χειρότερης τιμή του ασθενούς κατά τη διάρκεια της θεραπείας. Μία διερευνητική ανάλυση δεδομένων έως 10 εβδομάδες (μέγιστη διάρκεια θεραπείας στη SENSIS) έδειξε ότι η δράση του Ofen κατά τη διάρκεια της θεραπείας ως προς την επιβράδυνση της εξέλιξης της SSc-ILD παρέμεινε και πέρα από τις 52 εβδομάδες.

Πίνακας 11: Απόλυτη μεταβολή της FVC από την αρχική τιμή (ml) την εβδομάδα 52

	Εικονικό φάρμακο	Ofen 150mg δύο φορές την ημέρα
Αριθμός ασθενών που αναλύθηκαν	288	288
Μέση (SD) τιμή στην αρχική κατάσταση	2.541,0 (815,5)	2.458,5 (735,9)
Μέση ¹ (SE) μεταβολή από την αρχική κατάσταση την εβδομάδα 52	-101,0 (13,6)	-54,6 (13,9)
Σύγκριση έναντι εικονικού φαρμάκου		
Μέση τιμή ²		46,4
95% CI		(8,1, 84,7)
τιμή p		<0,05

¹ Με βάση το Μικτό Μοντέλο για Επαναλαμβανόμενες Μετρήσεις (MMRM), με σταθερές κατηγορικές επιδράσεις εντοπισμού ATA, επίσκεψης, αλληλεπίδραση θεραπείας-επίσκεψης, αλληλεπίδραση αρχικής κατάστασης-επίσκεψης, ηλικίας, φύλου και ύψους. Η επίσκεψη ήταν η επαναλαμβανόμενη μέτρηση. Τα σφάλματα μεταξύ των ασθενών μοντελοποιήθηκαν μέσω ενός μη δομημένου πίνακα διασπορών-συνδιασπορών. Η προσαρμοσμένη μέση τιμή βασίστηκε σε όλους τους αναλυμένους ασθενείς στο μοντέλο (όχι μόνο ασθενείς με αρχική τιμή και μέτρηση την εβδομάδα 52).

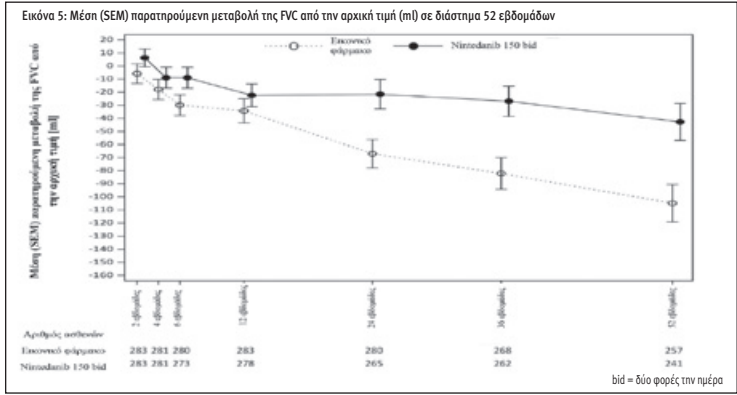
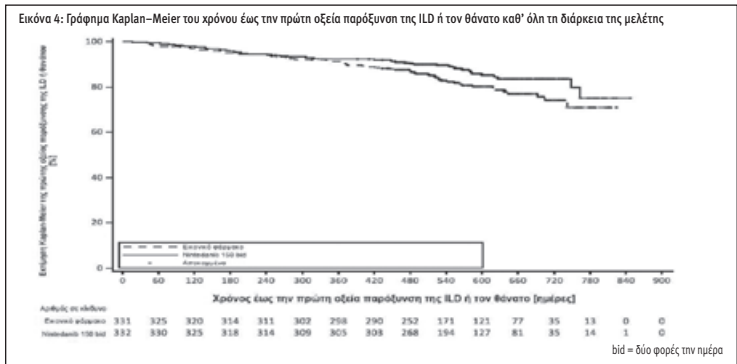



ΣΗΜΕΙΩΣΕΙΣ



ΞΕΝΟΔΟΧΕΙΟ ROYAL OLYMPIC, ΑΘΗΝΑ

ΣΗΜΕΙΩΣΕΙΣ



ΣΗΜΕΙΩΣΕΙΣ



Σε συνεργασία με τις Ομάδες
Εργασίας της Ελληνικής Πνευμονολογικής Εταιρείας



ΞΕΝΟΔΟΧΕΙΟ ROYAL OLYMPIC, ΑΘΗΝΑ

ΕΥΧΑΡΙΣΤΙΕΣ ΧΟΡΗΓΩΝ

Ευχαριστούμε θερμά τις παρακάτω εταιρείες
για την υποστήριξη της εκδήλωσης:



ΑΝΔΡΕΑΣ ΔΗΜΗΤΡΟΠΟΥΛΟΣ Α.Ε.Β.Ε.



COMMITTED TO BRING
INNOVATIVE TREATMENTS



Ένωση Πνευμονολόγων Ελλάδας (Ε.Πν.ΕΛ.)

Γ.Ν.Ν.Θ.Α. «Η ΣΩΤΗΡΙΑ»

Λ. Μεσογείων 152, Τ.Κ. 11527, Αθήνα

Τηλ.: 210 777737, 6943731093 - Fax: 210 7763742

E-mail: info@epnel.gr

Website: www.epnel.gr

